



# Resolución Directoral

Lima, 17 MAY 2022

## VISTO:

La Hoja de Trámite Interno-DG N° 000485, que contiene el Informe N° 27-OEPE-HEP-2022/MINSA, de fecha 29 de abril de 2022, emitido por la Directora Ejecutiva de la Oficina Ejecutiva de Planeamiento Estratégico del Hospital de Emergencias Pediátricas; y,

## CONSIDERANDO:

Que, el literal a) del Artículo 8 del Reglamento de Organización y Funciones del Hospital de Emergencias Pediátricas, aprobado con Resolución Ministerial N° 428-2007/MINSA, de fecha 25 de mayo de 2007, establece que la Oficina Ejecutiva de Planeamiento Estratégico del Hospital de Emergencias Pediátricas es la encargada de efectuar el diagnóstico situacional e identificar los objetivos, metas y estrategias de largo, mediano y corto plazo;

Que, mediante Resolución de Presidencia de Consejo Directivo N° 033-2017-CEPLAN/PCD, se aprueba la "Guía para el Planeamiento Institucional", la cual establece las pautas para el planeamiento institucional que comprende la política y los planes que permite la elaboración o modificación del Plan Estratégico Institucional - PEI y el Plan Operativo Institucional - POI, en el marco del ciclo de planeamiento estratégico para la mejora continua;

Que, mediante Resolución Ministerial N° 621-2021/MINSA, de fecha 13 de mayo de 2021, se aprobó el Plan Estratégico Institucional (PEI) 2019-2024 del Ministerio de Salud;

Que, con Resolución Ministerial N° 343-2019/MINSA, de fecha 12 de abril de 2019, se aprobó la Directiva N° 262-MINSA/2019/OGPPM "Directiva Administrativa para la Elaboración, Aprobación, Seguimiento, Evaluación y Modificación del Plan Operativo Institucional del pliego 011: MINSA", cuyo objetivo es establecer los procedimientos para orientar el proceso del planeamiento operativo de los Órganos y Unidades Ejecutoras del Pliego 011: MINSA en las etapas de elaboración, aprobación, seguimiento, evaluación y modificación del Plan Operativo Institucional (POI);

Que, el numeral 13.3 del artículo 13 del Decreto Legislativo N° 1440, Decreto Legislativo del Sistema Nacional de Presupuesto Público, entre otros, señala que el Presupuesto del Sector Público tiene como finalidad el logro de resultados a favor de la población y del entorno, así como mejorar la equidad en observancia a la sostenibilidad y responsabilidad fiscal conforme a la normatividad vigente, y se articula con los instrumentos del Sistema Nacional de Planeamiento Estratégico - SINAPLAN;

Que, con Resolución de Secretaría N° 082-2022/MINSA, de fecha 28 de abril de 2022, se aprobó el Plan Operativo Institucional Anual 2021 Modificado V.02 del Pliego 011: Ministerio de Salud;

Que, con el documento del visto, la Oficina Ejecutiva de Planeamiento Estratégico, señala que el seguimiento y evaluación periódica del POA 2021 del Hospital de Emergencias Pediátricas, así como la declaratoria de emergencia sanitaria nacional, que originó una disminución global de la demanda de atención en el Hospital, señala la necesidad de modificación del POIA, por lo que se ha elaborado el Plan Operativo Institucional Anual Modificado



2021 V.02 del Hospital de Emergencias Pediátricas que incluye la modificación de 43 actividades operativas, 23 enmarcadas en el Objetivo Estratégico Institucional N° 01 "Prevenir; vigilar; controlar y reducir el impacto de las enfermedades; daños y condiciones que afectan la salud de la población; con énfasis en las prioridades nacionales", 14 en el OEI 2 "Garantizar el acceso a cuidados y servicios de salud de calidad organizados en Redes Integradas de Salud, centradas en la persona, familia y comunidad, con énfasis en la promoción de la salud y la prevención de la enfermedad", 01 en el OEI 4, "Fortalecer la rectoría y la gobernanza sobre el sistema de salud; y la gestión institucional; para el desempeño eficiente; ético e íntegro; en el marco de la modernización de la gestión pública, 05 en el OEI. 8, "Fortalecer la gestión del riesgo y defensa ante emergencias y desastres". Además, precisa que la modificación se ha elaborado en el marco de la Guía para el Planeamiento Institucional del CEPLAN, así como ha sido registrada en el Aplicativo CEPLAN V.01 y aprobada mediante Resolución Secretarial N° 082-2022-MINSA, por lo que emite opinión favorable, indicando que corresponde continuar con los trámites para su aprobación mediante Resolución Directoral;

Que, en mérito a lo señalado en los considerandos precedentes, resulta pertinente aprobar el Plan Operativo Institucional Anual 2021 Modificado V.02 del Hospital de Emergencias Pediátricas, la cual incluye la modificación de 43 actividades operativas, y es parte del Plan Operativo Institucional Anual 2021 Modificado V. 02 del Pliego 011: Ministerio de Salud, aprobado mediante Resolución Secretarial N° 082-2022/MINSA;

Con el visado de la Directora Ejecutiva de la Oficina Ejecutiva de Planeamiento Estratégico, del Director Ejecutivo de la Oficina Ejecutiva de Administración, de la Jefe de la Oficina de Asesoría Jurídica del Hospital de Emergencias Pediátricas; y,

De conformidad con lo dispuesto en la Resolución de Presidencia de Consejo Directivo N° 033-2017/CEPLAN/PCD, y modificatorias que aprueba la Guía de Planeamiento Institucional, y en armonía con las facultades conferidas por la Resolución Ministerial N° 428-2007/MINSA, que aprueba el Reglamento de Organización y Funciones del Hospital de Emergencias Pediátricas y la Resolución Ministerial N° 003-2022/MINSA;

#### SE RESUELVE:

**Artículo 1°.- APROBAR** el Plan Operativo Institucional Anual 2021 Modificado V.02 del Hospital de Emergencias Pediátricas, documento que como Anexo forma parte de la presente Resolución Directoral.

**Artículo 2°.- ENCARGAR** a la Oficina Ejecutiva de Planeamiento Estratégico realizar las acciones correspondientes a fin de dar cumplimiento a lo dispuesto en la presente Resolución Directoral.

**Artículo 3°.- REMITIR** copia autenticada de la presente Resolución a la Oficina General de Planeamiento, Presupuesto y Modernización del Ministerio de Salud.

**Artículo 4°.- DISPONER** al Responsable de Elaborar y Actualizar el Portal de Transparencia la publicación de la presente Resolución Directoral y su respectivo anexo, en el Portal Institucional del Hospital de Emergencias Pediátricas: [www.hep.gob.pe](http://www.hep.gob.pe).

Regístrese, comuníquese y publíquese.

MINISTERIO DE SALUD  
HOSPITAL DE EMERGENCIAS PEDIÁTRICAS

M.C. FERNANDO W. RAMOS NEYRA  
C.M.P. 18741  
DIRECTOR GENERAL

FWRN/KRVR/krvr

Distribución CC.:

- Oficina Ejecutiva de Planeamiento Estratégico
  - Oficina Ejecutiva de Administración
  - Oficina de Asesoría Jurídica.
  - Oficina y Departamentos
  - Responsable de Elaborar y Actualizar el Portal de Transparencia del HEP
  - Archivo.
- Reg.196 /183



PERÚ  
Ministerio  
de Salud

Viceministerio  
de Prestaciones y  
Aseguramiento en Salud

Hospital de Emergencias  
Pediátricas

# HOSPITAL DE EMERGENCIAS PEDIÁTRICAS

OFICINA EJECUTIVA DE PLANEAMIENTO ESTRATEGICO

## PLAN OPERATIVO INSTITUCIONAL ANUAL 2021 Modificado V.02



MINISTERIO DE SALUD

HOSPITAL DE EMERGENCIAS PEDIÁTRICAS

**DIRECCIÓN GENERAL**

Med. Fernando Wladimiro Ramos Neyra  
Director de Hospital III

Med Adolfo Ubidia Barrantes  
Director Adjunto

**OFICINA EJECUTIVA DE PLANEAMIENTO ESTRATÉGICO**

Med. Gloria Inés La Hoz Vergara  
Directora Ejecutiva

**EQUIPO DE PLANEAMIENTO Y ORGANIZACIÓN:**

Med. Karina A. Vidalón López

Med. Luis Felipe Rojas Cama

Elaboración:

Med. Karina A. Vidalón López  
Gestión en Salud



## INDICE

	PÁGINA
I. RESUMEN EJECUTIVO DEL DIAGNÓSTICO SITUACIONAL	4
II. POLÍTICA INSTITUCIONAL	6
2.1. Misión del Ministerio de Salud	
2.2. Objetivos Estratégicos Institucionales	
2.3. Acciones Estratégicas Institucionales	
III. ORGANIZACIÓN FUNCIONAL	7
5. Organigrama	
6. Funciones Generales	
IV. PROGRAMACIÓN DE ACTIVIDADES	09
4.1 Indicadores hospitalarios	
4.2 Formatos del Aplicativo CEPLAN V.01:	
- Anexo B-3: POI Modificado con Programación Física	
- Anexo B-4: POI Modificado con Programación Financiera	



## I. RESUMEN EJECUTIVO DEL DIAGNÓSTICO SITUACIONAL

El Hospital de Emergencias Pediátricas (HEP), es un órgano desconcentrado del Ministerio de Salud que pertenece al tercer nivel de atención, categorizado como III-E desde el 2013, recategorizado como III-E en el año 2020 mediante Resolución Administrativa N°091-2020-DMGS-DIRIS-LC; especializado en la atención de emergencias y urgencias a la población pediátrica de 0 a 19 años a nivel nacional.

La naturaleza de la atención en el Hospital de Emergencias Pediátricas está orientada a niños que se encuentran en condición de urgencia y/o emergencia. Contamos para ello con el área de Triage, primer paso en la atención en nuestro Servicio de Emergencia, atendido por médicos especialistas en Pediatría, que permite captar al paciente apenas ingresa al Hospital, clasificar según la gravedad de su enfermedad en Prioridades (I: Emergencias, II: Urgencias mayores, y Prioridad III: Urgencias menores), lograr la estabilización del paciente pediátrico, para luego realizar los procedimientos correspondientes para el diagnóstico y tratamiento inicial de la patología causal, tras lo cual se decide si amerita o no trasladar al paciente hacia las áreas asistenciales, a fin de brindarle cuidados necesarios, realizar procedimientos médico-quirúrgicos, con fines diagnósticos, terapéuticos y que requieran permanencia y necesidad de soporte asistencial por más de doce horas por su grado de dependencia o riesgo, lo cual nos define como un establecimiento de salud de alta complejidad, especializado en la atención Emergencias y Urgencias Pediátricas.

La declaratoria de emergencia sanitaria nacional por la Pandemia COVID19, originó una disminución de la demanda global de atención en el hospital con una lenta recuperación durante el año 2021, de tal forma que al culminar el año 2021, el Hospital de Emergencias Pediátricas brindó un total de 39,068 atenciones, 50% más que el año anterior, pero 40% menos atenciones que el año 2019. El Servicio de Emergencia realizó 36,811 atenciones, las que son clasificadas por prioridades, de las cuales el 83.2% (30,638) correspondieron a la prioridad III de atención, 10.8% (3,961) a la prioridad IV, 5.7% (2,103) a la prioridad II, y el 0.3% (109) a la prioridad I.

Para hacer frente a la Pandemia COVID 19, en el HEP se realizaron adecuaciones en la organización de la atención para garantizar una oferta permanente de atención. Estas incluyen la contratación de personal CAS COVID, la implementación de horas complementarias en los diferentes servicios del hospital que incluyen el Servicio de Medicina Pediátrica y Especialidades, el Departamento de Enfermería, el Departamento de Ayuda al Diagnóstico, la contratación de una Cardióloga Pediatra, entre otros, la implementación de un Triage diferenciado y especializado con la atención de médicos especialistas y la adecuación de servicios para la asignación de camas exclusivas para la atención de pacientes COVID, logrando brindar una atención permanente las 24 horas del día en todas sus especialidades. Todo ello busca garantizar una oferta permanente de atención y una atención integral y más segura sobre todo de pacientes COVID complicados en la UCI. Asimismo, en el año 2021 se logró inmunizar contra COVID con tres dosis a todo el personal asistencial y administrativo nombrado, CAS y terceros del Hospital, incluyendo al personal de servicios tercerizados como Vigilancia y limpieza, alcanzando una cobertura del 93.7% de dosis de refuerzo y un 99.3% de segunda dosis.

Se implementaron actividades de telemonitoreo que incluyen el seguimiento de todos los pacientes pediátricos que presenten resultados positivos en las pruebas moleculares(PCR), y pruebas rápidas (PR), de IGG y/o IGM, a todos los pacientes dados de alta de los servicios de hospitalización y salas de observación de emergencia que continúan con tratamiento médico hasta su alta clínica, así como a los pacientes de atención primaria evaluados en el área de tamizaje, no atendidos, derivados a otros establecimientos de salud o que requieran algún tipo de control posterior.



En el año 2021 se presentaron 1,613 egresos hospitalarios, 14.5% más que el año anterior, y 20% menos que el año 2019, de los cuales el 95.5% fueron beneficiarios del SIS. Los indicadores de rendimiento hospitalario no lograron superar los estándares, con excepción del Servicio de Cirugía Pediátrica, Pediatría y del área de Intermedios del Servicio de Medicina Pediátrica y Especialidades. Asimismo, se realizaron 1,639 intervenciones quirúrgicas, 81% (1,335) de las cuales fueron de emergencia. Se alcanzó un 48% de intervenciones quirúrgicas de alta complejidad y se logró el 100% de apendicectomías por vía laparoscópica, disminuyendo la estancia hospitalaria y complicaciones postquirúrgicas.

La Sala de Cuidados Intermedios en la cual se brinda asistencia a pacientes dependientes de ventilación mecánica en condición de estabilidad y cuyos indicadores de rendimiento hospitalario sobrepasan los estándares, alcanzó un 92% de ocupación. Así también Cirugía Neonatal Endoscópica y la especialidad de Neumología Pediátrica se reafirman como fortaleza de nuestro hospital siendo considerada como referencia regional y nacional principalmente en el manejo integral de las atresias de esófago y en la extracción de cuerpos extraños en vía respiratoria y procedimientos de alta complejidad mediante Fibrobroncoscopía.

La atención quirúrgica de patologías congénitas del sistema nervioso y digestivo del recién nacido y la atención integral de pacientes críticos que requieren soporte vital intensivo que incluye además cuidados de rehabilitación temprana, es una de las fortalezas del Servicio de Cuidados Intensivos.

Se mantiene el Convenio con instituciones especializadas como el Instituto Nacional Materno Perinatal y el Instituto Nacional de Salud del Niño – San Borja, para la implementación de horas complementarias como estrategia para mejorar la satisfacción y disminuir la brecha de atención, así como para garantizar una atención permanente especializada en todos los servicios del HEP, que incluyen el Servicio de Anestesiología y Centro Quirúrgico y el área de Cuidados Intensivos Neonatales.

Durante el año 2021, la Sala de Cuidados Intermedios, el Servicio de Cirugía Pediátrica y Especialidades y el Servicio de Medicina y Especialidades Pediátricas, mostraron indicadores de rendimiento hospitalario que superaron los estándares, alcanzando porcentajes de ocupación mayores al 92% e intervalos de sustitución menores de 1. Los otros servicios del hospital no lograron alcanzar los estándares debido a la declaratoria de emergencia sanitaria nacional por la Pandemia COVID19, la que vale decir es poco frecuente en niños y de poca gravedad en la mayoría de los casos:



#### INDICADORES DE RENDIMIENTO HOSPITALARIO SEGÚN SERVICIOS. HEP 2021

	2021	Cirugía	Neonatología	UCI	Neurocirugía	Traumatología	Pediatría	Intermedios	COVID	HOSPITAL
Defunciones	0	8	11	0	0	0	1	0	20	
Camas disponibles	7	4	8	5	5	9	4	5	47	
Camas día	2494	1580	2779	1794	1785	3285	1490	1805	17012	
Pacientes día	2313	1177	1930	1360	1285	3024	1378	1089	13556	
Estancia	2707	720	1007	1912	1292	3535	788	993	12954	
Egresos	459	57	170	200	326	252	37	234	1613	
<b>PORCENTAJE DE OCUPACIÓN</b>	<b>93%</b>	<b>74%</b>	<b>69%</b>	<b>76%</b>	<b>72%</b>	<b>92%</b>	<b>92%</b>	<b>60%</b>	<b>80%</b>	
<b>RENDIMIENTO CAMA</b>	<b>6</b>	<b>1</b>	<b>2</b>	<b>3</b>	<b>6</b>	<b>2</b>	<b>1</b>	<b>4</b>	<b>3</b>	
<b>PROMEDIO DE PERMANENCIA</b>	<b>6</b>	<b>13</b>	<b>6</b>	<b>10</b>	<b>4</b>	<b>14</b>	<b>21</b>	<b>4</b>	<b>8</b>	
<b>INTERVALO DE SUSTITUCIÓN</b>	<b>0.4</b>	<b>7.1</b>	<b>5.0</b>	<b>2.2</b>	<b>1.5</b>	<b>1.0</b>	<b>3.0</b>	<b>3.1</b>	<b>2.1</b>	
<b>TASA DE MORTALIDAD HOSPITALARIA</b>	<b>0%</b>	<b>7.8%</b>	<b>5.3%</b>	<b>0%</b>	<b>0%</b>	<b>0%</b>	<b>3%</b>	<b>0%</b>	<b>1.24%</b>	

El Presupuesto Institucional de Apertura 2021 del Hospital de Emergencias Pediátricas ascendió a S/43,099,099, a Toda Fuente de Financiamiento, S/2,353,333 mayor al PIA del año 2020 y el PIM fue de S/ 63,011,324:

## PRESUPUESTO INSTITUCIONAL 2021 HOSPITAL DE EMERGENCIAS PEDIÁTRICAS

AÑO 2021	PIA	PIM					TOTAL
		RO	RDR	D y T	ROOC		
2.1 PERSONAL Y OBLIG.	S/ 27,459,536	S/ 30,643,605	S/ 581,028	S/ -	S/ 2,837,458	S/ 34,062,091	
2.2 PENSIONES	S/ 137,396	S/ 182,996	S/ -	S/ -	S/ -	S/ 182,996	
2.3 BIENES Y SERVICIOS	S/ 15,482,167	S/ 19,547,611	S/ 565,461	S/ 5,135,117	S/ 3,301,252	S/ 28,549,441	
2.5 OTROS GASTOS	S/ 20,000	S/ 26,921	S/ -	S/ -	S/ -	S/ 26,921	
2.6 ACTIVOS NO FINANCIEROS	S/ -	S/ 189,875	S/ -	S/ -	S/ -	S/ 189,875	
TOTAL	S/ 43,099,099	S/ 50,591,008	S/ 1,146,489	S/ 5,135,117	S/ 6,138,710	S/ 63,011,324	

## II. POLÍTICA INSTITUCIONAL

La política institucional del Ministerio de Salud es “Contar con un sistema de salud que asegure el acceso universal al cuidado y la atención integral en salud individual y colectiva de las personas, independientemente de su condición socioeconómica y de su ubicación geográfica, con enfoques de género, de derechos en salud y de interculturalidad. Asimismo, el cuidado y la atención pública en salud, organizado en Redes Integradas de Salud, serán integrales, solidarios, equitativos, oportunos, de calidad, de fácil acceso y adecuados a las características del ciclo de vida de la población.

El Hospital de Emergencias Pediátricas (HEP), órgano desconcentrado del Ministerio de Salud, categorizado como Establecimiento de Salud de Atención Especializada III-E (Resolución Administrativa N°091-2020-DMGS-DIRIS-LC, brinda atención permanente, integral y especializada de emergencias y urgencias a la población pediátrica demandante de Lima, Callao y a nivel nacional. Cuenta con recursos humanos altamente especializados, comprometidos con la satisfacción de la familia y con alto espíritu de superación:

### MISIÓN DEL HOSPITAL DE EMERGENCIAS PEDIÁTRICAS



*“Somos una organización especializada en la atención integral de las emergencias y urgencias en la población pediátrica, comprometidos con su recuperación y satisfacción de la familia, contando con personal competente e innovador que garantiza una alta capacidad de respuesta”.*

#### 2.1 Misión del Ministerio de Salud

*“Conducir con eficiencia e integridad el Sistema Nacional Coordinado y Descentralizado de Salud basado en Redes Integradas de Salud, la política para el aseguramiento universal en salud, y las políticas y acciones intersectoriales sobre los determinantes sociales; en beneficio de la salud y el bienestar de la población”.*

#### 2.2 Objetivos Estratégicos Institucionales

Los objetivos estratégicos institucionales MINSa 2019-2021 (RM N°1334-2018/MINSa) que buscan garantizar los derechos de salud de la población satisfaciendo sus necesidades y prestándoles servicios de calidad con eficiencia son:

1. Prevenir, vigilar, controlar y reducir el impacto de las enfermedades, daños y condiciones que afectan la salud de la población, con énfasis en las prioridades nacionales
2. Garantizar el acceso a cuidados y servicios de salud de calidad organizados en Redes Integradas de Salud, centradas en la persona, familia y comunidad, con énfasis en la promoción de la salud y la prevención de la enfermedad.
3. Velar por la eficacia, seguridad y calidad de productos farmacéuticos, dispositivos médicos y productos sanitarios, y la inocuidad de los alimentos y calidad del agua para consumo humano.
4. Fortalecer la rectoría y la gobernanza sobre el sistema de salud, y la gestión institucional; para el desempeño eficiente, ético e íntegro, en el marco de la modernización de la gestión pública.



5. Mejorar la gestión y el desarrollo de los recursos humanos en salud con énfasis en competencias, y la disponibilidad equitativa en el país.
6. Mejorar la toma de decisiones, la prestación de servicios públicos, el empoderamiento y la satisfacción de la población a través del Gobierno Digital en Salud.
7. Fortalecer las capacidades y la gestión de la generación, el análisis, el uso y la transferencia del conocimiento en salud.
8. Fortalecer la gestión del riesgo y defensa ante emergencias y desastres.

### 2.3 Acciones Estratégicas Institucionales

El HEP orienta sus acciones con los siguientes objetivos y acciones estratégicas institucionales del Ministerio de Salud:

**OEI.01 Prevenir; vigilar; controlar y reducir el impacto de las enfermedades; daños y condiciones que afectan la salud de la población; con énfasis en las prioridades nacionales**

- AEI.01.01 Vacunación completa en niñas y niños menores de 15 meses de edad; y en niñas entre 9 y 13 años; con coberturas óptimas.
- AEI.01.02 Prevención y control de enfermedades transmisibles; fortalecidos; con énfasis en las prioridades sanitarias nacionales.
- AEI.01.06 Prevención; detección precoz y atención integral; por curso de vida; de enfermedades no transmisibles con énfasis en las prioridades sanitarias nacionales.

- AEI.01.07 Prevención; detección precoz y atención integral; por curso de vida; de problemas de salud mental; con énfasis en el ámbito intrafamiliar y comunitario; y en la violencia y adicciones.

**OEI.02 Garantizar el acceso a cuidados y servicios de salud de calidad organizados en redes integradas de salud; centradas en la persona; familia y comunidad; con énfasis en la promoción de la salud y la prevención de la enfermedad.**

- AEI.02.03 Redes integradas de salud; implementadas progresivamente a nivel nacional.
- AEI.02.04 Atención de urgencias y emergencias médicas; eficiente y oportuna.

**OEI.04 Fortalecer la rectoría y la gobernanza sobre el sistema de salud; y la gestión institucional; para el desempeño eficiente; ético e íntegro; en el marco de la modernización de la gestión pública**

- AEI.04.02 Gestión orientada a resultados al servicio de la población; con procesos optimizados y procedimientos administrativos simplificados.
- AEI.04.03 Asignación y gestión del presupuesto público eficiente y orientado a resultados en el sistema de salud.
- AEI.04.05 Sistema de control interno; plan de integridad y lucha contra la corrupción fortalecido.

**OEI.05 Mejorar la gestión y el desarrollo de los recursos humanos en salud con énfasis en competencias; y la disponibilidad equitativa en el país**

- AEI.05.01 Plan de dotación de recursos humanos en salud acordado con gobiernos regionales; implementado.
- AEI.05.02 Acuerdos entre instituciones formadoras e instituciones prestadoras; implementados.

**OEI.06 Mejorar la toma de decisiones; la prestación de servicios públicos; el empoderamiento y la satisfacción de la población a través del gobierno digital en salud**

- AEI.06.01 Mecanismos de generación de evidencias para la toma de decisiones para prevención y control de las enfermedades; implementados.

**OEI.08 Fortalecer la gestión del riesgo y defensa ante emergencias y desastres**

- AEI.08.04 Entrenamiento en habilidades para la prevención y reducción de la vulnerabilidad y aumento de la resiliencia; de las comunidades organizadas frente al riesgo de desastres; fortalecido.
- AEI.08.05 Gestión y comunicación eficiente y oportuna al COE Salud; de la información de casos de emergencias masivas y desastres; fortalecida.



### III. ORGANIZACIÓN FUNCIONAL

La organización funcional del HEP se ha establecido en el Reglamento de Organización y Funciones, aprobado mediante Resolución Ministerial N° 428-2007/MINSA.

#### 3.1 Organigrama

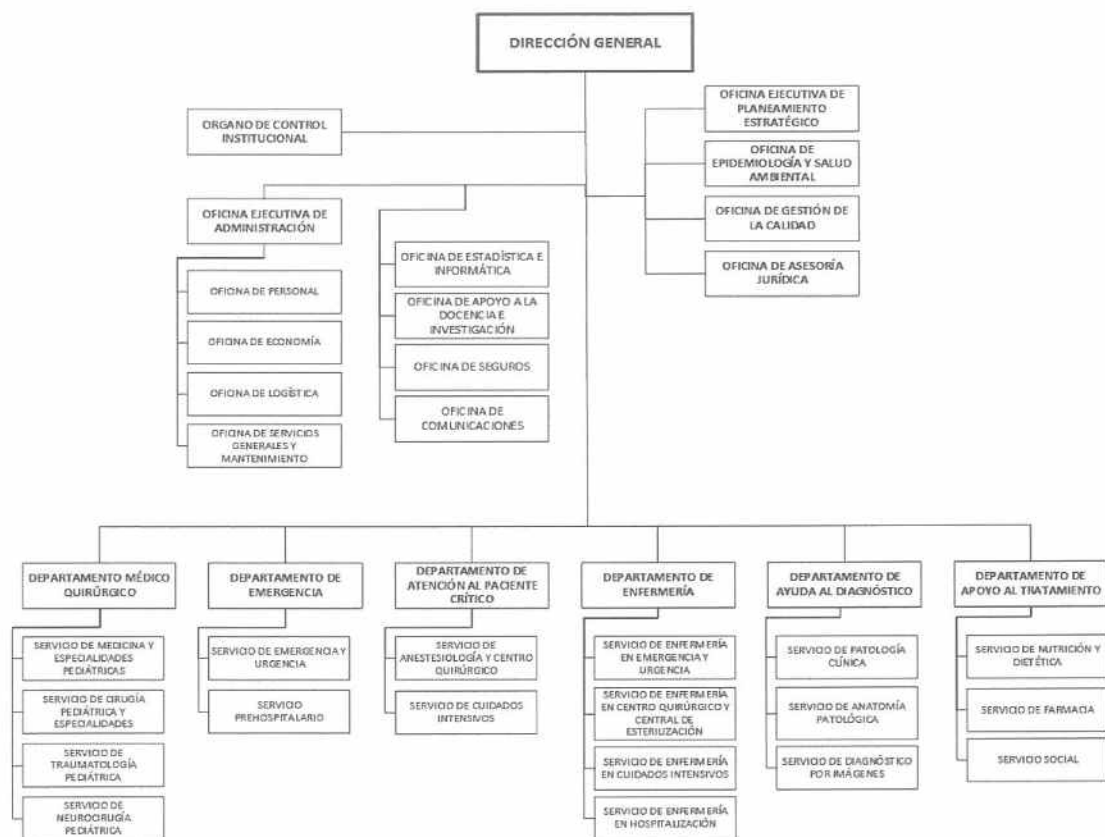

#### 3.2 Funciones Generales

- Lograr la recuperación de la salud y capacidades de los pacientes de 0 a 19 años en situación de emergencia o urgencia, en condiciones de oportunidad, equidad, calidad y plena accesibilidad
- Defender la vida y proteger la salud de la persona desde su nacimiento hasta los 19 años
- Contribuir al logro de la prevención y disminución de los riesgos y daños a la salud.
- Ser corresponsables en la formación y especialización del capital humano; asignando el campo clínico y el personal para la docencia e investigación, a cargo de las Universidades e Instituciones educativas, según los convenios respectivos.
- Administrar los recursos humanos, materiales económicos y financieros para el logro de la misión y sus objetivos en cumplimiento de las normas vigentes.
- Mejorar continuamente la calidad, productividad, eficiencia y eficacia de la atención a la salud, estableciendo las normas y los parámetros necesarios, así como generando una cultura organizacional con valores y actitudes hacia la satisfacción de las necesidades y expectativas del paciente y su entorno familiar
- Fortalecer las acciones de Referencia y Contrarreferencia con las Entidades de Salud de la jurisdicción.



#### IV. PROGRAMACIÓN DE ACTIVIDADES

ACTIVIDAD /ACCION DE INVERSION/OBRA	UNIDAD DE MEDIDA	META SIAF	RESPONSABLE	PROGRAMADO		PIA	PIM	
				POI 2021	POI 2021 MODIFICADO			
5000017	3325401 - VACUNACION NIÑO < 1 AÑO	NIÑO PROTEGIDO	6	DENF	540	120	147,289.50	161,397
5000017	3325402 - VACUNACION NIÑO = 1 AÑOS	NIÑO PROTEGIDO	6	DENF	220	180	27,494.06	30,127.44
5000017	3325403 - VACUNACION NIÑO = 4 AÑOS	NIÑO PROTEGIDO	6	DENF	54	45	11,783.16	12,911.76
5000017	3325405 - VACUNACION NIÑO = 2 AÑOS	NIÑO PROTEGIDO	6	DENF	54	40	5,891.58	6,455.88
5000017	3325406 - VACUNACION NIÑO = 3 AÑOS	NIÑO PROTEGIDO	6	DENF	32	20	3,927.70	4,303.90
5000027	5000027 - ATENDER A NIÑOS CON INFECCIONES RESPIRATORIAS AGUDAS	CASO TRATADO	1	DEMG	9800	2700	579,977.00	624,399
5000028	5000028 - ATENDER A NIÑOS CON ENFERMEDADES DIARREICAS AGUDAS	CASO TRATADO	2	DEMG	6400	4750	623,822.00	622,224
5000029	3331301 - INFECCIONES RESPIRATORIAS AGUDAS CON COMPLICACIONES	CASO TRATADO	3	DEMG	3200	1130	621,715.46	517,513.20
5000029	3331302 - NEUMONIA GRAVE O ENFERMEDAD MUY GRAVE EN NIÑOS MENORES DE 2 MESES	CASO TRATADO	3	DEMG	150	12	310,857.77	258,756.62
5000029	3331305 - NEUMONIA Y ENFERMEDAD MUY GRAVE EN NIÑOS DE 2 MESES A 4 AÑOS	CASO TRATADO	3	DEMG	450	160	310,857.77	430,143.18
5000030	3331401 - ATENCION EDA CON ALGUN GRADO DE DESHIDRATAACION	CASO TRATADO	4	DEMG	1250	1250	229,349.40	257,215.20
5000030	3331402 - ATENCION EDA CON DESHIDRATAACION GRAVE SIN Y CON SHOCK	CASO TRATADO	4	DEMG	1850	1800	535,148.60	600,168.80
5000031	3331502 - SOB/ASMA	CASO TRATADO	7	DEMG	3900	1000	371,304.00	874,972
5000035	3341401 - PARASITOSIS INTESTINAL	CASO TRATADO	8	DMQ	150	4	3,415.00	3,415
5000055	5000055 - ATENDER AL RECIEN NACIDO CON COMPLICACIONES QUE REQUIERE UNIDAD DE CUIDADOS INTENSIVOS NEONATALES - UCIN	CASO TRATADO	9	DAPC	70	55	1,209,891.00	1,246,748
5004436	004396201 DESPISTAJE DE TUBERCULOSIS EN SINTOMATICOS RESPIRATORIOS	PERSONA ATENDIDA	10	DMQ	339	1	69.00	69
5004438	004396401 DIAGNOSTICO DE CASOS DE TUBERCULOSIS	PERSONA DIAGNOSTICADA	11	DMQ	13	12	686.00	686
5005157	5005157 - MEDIDAS DE CONTROL DE INFECCIONES Y BIOSEGURIDAD EN LOS SERVICIOS DE ATENCION DE TUBERCULOSIS	TRABAJADOR PROTEGIDO	12	OEA OP	350	450	39,618.00	39,618
5001562	5001562 - ATENCIÓN DE CONSULTAS EXTERNAS	ACCION		DMQ	1	1	-	589,967
5004280	5004280 - DESARROLLO DE INSTRUMENTOS ESTRATEGICOS PARA LA GESTION DEL RIESGO DE DESASTRES	INFORME TÉCNICO	13	DEMG	10	13	52,099.00	37,573
5005560	5005560 - DESARROLLO DE SIMULACROS EN GESTION REACTIVA	REPORTE	14	DEMG	4	2	11,142.00	11,142
5005561	5005561 - IMPLEMENTACION DE BRIGADAS PARA LA ATENCION FRENTE A EMERGENCIAS Y DESASTRES	BRIGADA	15	DEMG	4	2	31,410.00	13765
5005612	5005612 - DESARROLLO DE LOS CENTROS Y ESPACIOS DE MONITOREO DE EMERGENCIAS Y DESASTRES	REPORTE	16	DEMG	12	12	10,000.00	28,395
5005580	5005580 - FORMACION Y CAPACITACION EN MATERIA DE GESTION DE RIESGO DE DESASTRES Y ADAPTACION AL CAMBIO CLIMATICO	PERSONA	17	OEA OP	200	150	12,998.00	13,860
5005585	5005585 - SEGURIDAD FISICO FUNCIONAL DE SERVICIOS PUBLICOS	INTERVENCION	18	DEMG	4	6	232,215.00	522,414
5005139	5005139 - ASISTENCIA TECNICA Y CAPACITACION	PERSONA	19	OEA OP	50	70	48,425.00	48,425



ACTIVIDAD /ACCION DE INVERSION/OBRA		UNIDAD DE MEDIDA	META SIAF	RESPONSABLE	PROGRAMADO		PIA	PIM
					POI 2021	POI 2021 MODIFICADO		
5005140	5005140 - COORDINACION Y SEGUIMIENTO DE LA REFERENCIA	ATENCION	20	DEMG	7500	5,000	345,424.00	365,967
5002824	5002824 - ATENCION AMBULATORIA DE URGENCIAS (PRIORIDAD III O IV) EN MODULOS HOSPITALARIOS DIFERENCIADOS AUTORIZADOS	ATENCION	21	DEMG	52000	31000	3,087,362.00	3,008,860
5005901	5005901 - ATENCION DE TRIAJE	ATENCION	22	DEMG	55600	42,000	531,398.00	471,379
5005903	5005903 - ATENCION DE LA EMERGENCIA Y URGENCIA ESPECIALIZADA	ATENCION	23	DEMG	3600	2,200	4,404,087.00	6,272,847
5005904	5005904 - ATENCION DE LA EMERGENCIA DE CUIDADOS INTENSIVOS	ATENCION	24	DAPC	230	180	3,073,748.00	4,016,284
5005905	5005905 - ATENCION DE LA EMERGENCIA QUIRURGICA	ATENCION	25	DAPC	1400	1,400	2,718,357.00	2,801,216
5005906	5005906 - SERVICIO DE TRANSPORTE ASISTIDO DE LA EMERGENCIA Y URGENCIA	ATENCION	26	DEMG	690	800	282,960.00	344,522
5000001	5000001 - ACCIONES DE PLANEAMIENTO Y PRESUPUESTO	ACCION	27	OEPE	4	4	766,712.00	468,003
5000003	5000003 - GESTIÓN ADMINISTRATIVA	ACCION	28	OEA	4	4	4,504,112.00	3,924,604
5000004	5000004 - ASESORAMIENTO TÉCNICO Y JURÍDICO	ACCION	29	OAJ	4	4	74,237.00	51,023
5000005	5000005 - GESTIÓN DE RECURSOS HUMANOS	PERSONA CAPACITADA	30	OEA OP	500	370	722,934.00	1,496,146
5000006	5000006 - ACCIONES DE CONTROL Y AUDITORÍA	ACCION	31	OCI	46	10	151,041.00	100,724
5005453	5005453 - APOYO AL CIUDADANO CON DISCAPACIDAD	ATENCION	32	DAT SS	52,000	35500	609,392.00	673,681
5000538	5000538 - CAPACITACIÓN Y PERFECCIONAMIENTO	ACCION	33	OEA OP	4	12	90,480.00	72,610
5000723	5000723 - DISPONIBILIDAD DE ALIMENTOS CON CALIDAD NUTRICIONAL PARA LA POBLACIÓN	RACION	34	DAT NUTR	45,000	42,000	1,469,576.00	824,464
5000913	5000913 - INVESTIGACIÓN Y DESARROLLO	INVESTIGACION	35	OADI	6	1	1,485.00	0
5000953	5000953 - MANTENIMIENTO Y REPARACIÓN DE ESTABLECIMIENTOS DE SALUD	ACCION	36	OEA SERV.GRL	6	12	143,900.00	76,124
5000991	5000991 - OBLIGACIONES PREVISIONALES	PLANILLA	37	OEA OP	12	12	137,396.00	146,996
5001060	5001060 - ACCIÓN NACIONAL CONTRA LA VIOLENCIA FAMILIAR Y SEXUAL	ATENCION	38	DAT SS	50	80	309,395.00	343,364
5001189	5001189 - SERVICIOS DE APOYO AL DIAGNÓSTICO Y TRATAMIENTO	EXAMEN	39	DAD PAT	70,000	80,000	1,299,629.00	1,643,549
5001189	5001189 - SERVICIOS DE APOYO AL DIAGNÓSTICO Y TRATAMIENTO	EXAMEN	40	DAD Dx IMAG	19,000	15,500	1,292,563.00	865,381
5001195	5001195 - SERVICIOS GENERALES	ACCION	41	OEA SERV.GRL	12	12	2,452,539.00	2,498,549
5001286	5001286 - VIGILANCIA Y CONTROL EPIDEMIOLÓGICO	ACCION	42	OESA	52	52	189,976.00	206,095
5001563	5001563 - ATENCIÓN EN HOSPITALIZACIÓN	DIA-CAMA	43	DMQ	14600	12800	7,252,912.00	10,226,301
5001564	5001564 - INTERVENCIONES QUIRURGICAS	INTERVENCION	44	DAPC	1250	300	142,298.00	1,898,750
5001565	5001565 - MANTENIMIENTO Y REPARACIÓN DE EQUIPO	EQUIPO	45	OEA SERV.GRL	2300	2150	492,720.00	605,094
5001867	5001867 - BRINDAR UNA ADECUADA DISPENSACIÓN DE MEDICAMENTOS Y PRODUCTOS FARMACÉUTICOS	RECETA	46	DAT FARM	580,000	462,000	1,121,080.00	1,315,092
5001566	5001566 - OTRAS ATENCIONES DE SALUD ESPECIALIZADAS	ATENCION	50	SEG	600	30	-	734,221
5005927	5005927 - TRATAMIENTO AMBULATORIO DE NIÑOS Y NIÑAS DE 0 A 17 AÑOS CON TRASTORNOS MENTALES Y DEL COMPORTAMIENTO Y/O PROBLEMAS PSICOSOCIALES PROPIOS DE LA INFANCIA Y LA ADOLESCENCIA	PERSONA TRATADA	47	DMQ	200	310	-	78,956
5006269	5006269 - PREVENCIÓN, CONTROL, DIAGNOSTICO Y TRATAMIENTO DE CORONAVIRUS	ATENCIÓN	48	DMQ	60	615	-	7,291,078



ACTIVIDAD / ACCION DE INVERSION/OBRA		UNIDAD DE MEDIDA	META SIAF	RESPONSABLE	PROGRAMADO		PIA	PIM
					POI 2021	POI 2021 MODIFICADO		
0331977	0331977 – AFILIACIÓN Y PRESTACIÓN DE SALUD PARA ASEGURAMIENTO UNIVERSAL	ACCIÓN		SEG	-	90	-	871,379
5006027	0215100 TRATAMIENTO DE LEUCEMIA	PERSONA TRATADA	49	SEG	-	3	-	32834
5006372	0040384 ATENCION DE ENFERMEDADES DEL RIÑON Y VIAS URINARIAS	ATENCION	51	SEG	-	1	-	1,021
50006269	0339563 ENTREGA ECONÓMICA POR SERVICIOS COMPLEMENTARIOS EN ESTABLECIMIENTOS DE SALUD DEL SEGUNDO Y TERCER NIVEL DE ATENCIÓN	ATENCIÓN	55	OEA OP	-	620	-	2,282,112
5006373	PROMOCIÓN, IMPLEMENTACIÓN Y EJECUCIÓN DE ACTIVIDADES PARA LA REACTIVACIÓN ECONÓMICA	BENEFICIARIO	57	OEA OP	-	102	-	21,420
0000098	ADQUISICIÓN DE CONGELADORA Y REFRIGERADORA DEL EESS HOSPITAL EMERGENCIAS PEDIÁTRICAS	Acción			-	2	-	24,013

### 5.1. Indicadores Hospitalarios

Los indicadores hospitalarios para el año 2021 son:

INDICADORES HOSPITALARIOS 2021

INDICADOR	FORMA DE CÁLCULO	LÍNEA BASE	VALOR ESPERADO	FUENTE	PERIODICIDAD	RESPONSABLE
Tasa de mortalidad neonatal en UCI Neonatal	(Nº de neonatos fallecidos en UCI en el año / Nº neonatos hospitalizados en UCI en el año) x 100	11%	8%	Certificado de defunción, reportes OEI	Semestral	DAPC
Proporción de neonatos quirúrgicos en UCI Neonatal	(Nº neonatos quirúrgicos en UCI en el año / Nº neonatos hospitalizados en UCI en el año) x 100	76%	70%	Registros DAPC	Semestral	DAPC
Proporción de neonatos con Nutrición Parenteral Total en la UCI	(Nº de neonatos con Nutrición Parenteral Total en la UCI / Nº total de neonatos hospitalizados en UCI en el año) x 100	61%	60%	Registros DAPC	Semestral	DAPC
% de egresos con neumonía compleja	(Nº de egresos con neumonía compleja / Nº de egresos con neumonía) x 100	18%	20%	Base de datos de Pacientes DMQ, OEI.	Semestral	DMQ
% de egresos con asma y bronquiolitis de manejo complejo	(Nº de egresos con asma y bronquiolitis de manejo complejo / Nº de egresos con asma y) x 100	25%	30%	Base de datos de Pacientes DMQ, OEI.	Semestral	DMQ
% ejecución del Plan de Seguridad y Salud en el Trabajo (SST)	Nº acciones del Plan de SST ejecutadas x 100 / Nº acciones del Plan programadas	92%	85%	Informes del Comité de SST	Semestral	OEA - OP
% Cumplimiento del Plan de manejo de RRSS Hospitalarios	Nº actividades cumplidas (≥85%) x 100 / Nº actividades programadas	96%	100%	Informes de OESA	Semestral	OESA
Índice de Seguridad Hospitalaria	Índice obtenido por aplicativo MINSA de ISH	0.47	0.55	Informes del Dpto. de Emergencia	Anual	DEMG
Grado de resolutivez	Nº de referencias enviadas x 100 / Nº total de atenciones.	3%	4%	Libro de referencias Dpto. EMG, OEI	Semestral	DEMG
% de pacientes con tiempo de estancia menor a 12 horas en Sala de Observación de Emergencia	Nº de pacientes con tiempo de estancia menor a 12 horas en sala de Observación x 100 / Total de egresos de Sala de Observación	71%	75%	Censo Diario de Pacientes	Semestral	DEMG
Proporción de procedimientos especializados de enfermería en pacientes críticos.	Nº de pacientes con catéter percutáneo (PICC) en UCI x 100 / Nº total de egresos de UCI.	39%	25%	Informes del Servicio de Enfermería en Cuidados Intensivos	Semestral	DENF
% de uso de NPT en hospitalización	(Nº de pacientes con Nutrición Parenteral Total en hospitalización / Nº total de egresos en el año) x 100	1.3%	1.5%	Registros DMQ	Semestral	DMQ



INDICADORES HOSPITALARIOS 2021

INDICADOR	FORMA DE CALCULO	LINEA BASE	VALOR ESPERADO	FUENTE	PERIODICIDAD	RESPONSABLE
Proporción de intervenciones quirúrgicas de emergencia	Nº de cirugías de emergencia x 100 / Total de cirugías	52%	55%	Base de Datos Centro Quirúrgico, DAPC. OEI	Semestral	DAPC
% de intervenciones quirúrgicas de alta complejidad	Nº de intervenciones quirúrgicas de alta complejidad x 100 / Nº total de intervenciones quirúrgicas en SOP 1 y SOP 2	53%	60%	Base de Datos Centro Quirúrgico, registros DMQ. OEI	Semestral	DMQ
Cumplimiento de acciones de vigilancia epidemiológica.	Nº Informes de Vigilancia realizados x 100 / Total de informes programados	100%	100%	Informes de vigilancia, y evaluación planes. OESA	Mensual	OESA
Cumplimiento del Plan de Control de Calidad de Agua	Nº actividades cumplidas (≥85%) x 100 / Nº actividades programadas	100%	100%	Informes de evaluación planes. OESA	Semestral	OESA
Cumplimiento oportuno del reporte de acciones de vigilancia de infecciones asociadas a la atención en salud (IAAs).	Nº Informes de Vigilancia IAAs realizados dentro de los primeros 7 días del mes x 100 / Total de meses a reportar	100%	100%	Reportes de vigilancia de IAAs Epidemiología y Salud Ambiental	Mensual	OESA
Índice de Satisfacción del Usuario Externo	Nº de criterios que cumplen avance / Total de criterios, según índice	97%	85%	Informes. OGC	Anual	OGC
Proporción de egresos con acompañantes que recibieron educación sanitaria para la promoción de estilos de vida saludables.	Nº de egresos con al menos un acompañante que recibió una o más charlas de promoción de estilos de vida saludables x 100 / Nº total de egresos	97%	100%	Registros Departamento de Enfermería	Semestral	DENF
% de egresos con tiempo de estancia menor o igual a 6 días.	Nº pacientes con estancia hospitalaria menor o igual a 6 días x 100 / Total de Egresos	74%	75%	Censo Diario de Pacientes DMQ, OEI	Semestral	DMQ
Proporción de ventilación asistida no invasiva en Servicio de Medicina y Especialidades Pediátricas (SMEP)	(Nº de pacientes con BPAP + CPAP en el SMEP) x 100 / Egresos respiratorios del Servicio.	17%	15%	Registros de terapia historia clínica	Semestral	DMQ
% de egresos con evaluación nutricional	Nº de egresos con evaluación nutricional x 100 / Nº total de egresos de hospitalización	78%	85%	Libro de Registro de Nutrición.	Semestral	DAT-SN
Cumplimiento de criterios de acreditación	Puntaje obtenido por aplicativo MINSA de Acreditación	80%	85%	Informe autoevaluación OGC	Anual	OGC
Porcentaje de reclamos atendidos	Nº de reclamos atendidos x 100 / Nº de reclamos registrados	100%	95%	Libro de Reclamos OGC	Semestral	OGC
Porcentaje de ítems en sub-stock	Nº de ítems con disponibilidad < 2 meses x 100 / Nº total de ítems	9%	10%	Registros de Farmacia, registro ingresos almacén	Mensual	DAT - SF
Eficacia del gasto del presupuesto institucional	(Presupuesto ejecutado (devengado) / PIM) x 100	93%	95%	Reportes SIAF	Anual	OEPE
Porcentaje de procesos de adquisiciones culminados	Nº de procesos adjudicados / Nº de procesos programados en el PAC	85%	85%	Informes de Oficina de Logística.	Anual	OEA - OL
Porcentaje de personal capacitado	Nº de personas capacitadas x 100 / Nº total de trabajadores del HEP	97%	90%	Certificación, registros Oficina de Personal	Semestral	OEA - OP

5.2. Formatos del Aplicativo CEPLAN V.01

- Anexo B-3: POI Modificado con Programación Física
- Anexo B-4: POI Modificado con Programación Financiera

Anexo B-3  
**PLAN OPERATIVO INSTITUCIONAL AJUSTADO CON PROGRAMACION FISICA**  
 Año : 2021

Periodo PEI : 2019 - 2025  
 Nivel de Gobierno : E - GOBIERNO NACIONAL  
 Sector : 11 - SALUD  
 Pliego : 011 - M. DE SALUD  
 Unidad Ejecutora : 000147 - HOSPITAL DE EMERGENCIAS PEDIATRICAS

Centro de Costo : 01.02 - OFICINA DE ASESORIA JURIDICA

OEI.04 FORTALECER LA RECTORIA Y LA GOBERNANZA SOBRE EL SISTEMA DE SALUD; Y LA GESTIÓN INSTITUCIONAL; PARA EL DESEMPEÑO EFICIENTE; ÉTICO E INTEGRO; EN EL MARCO DE LA MODERNIZACIÓN DE LA GESTIÓN PÚBLICA  
 AEI.04.02 GESTIÓN ORIENTADA A RESULTADOS AL SERVICIO DE LA POBLACIÓN; CON PROCESOS OPTIMIZADOS Y PROCEDIMIENTOS ADMINISTRATIVOS SIMPLIFICADOS.

COD.	Actividad Operativa	Ubigeo	U.M.	Meta Financiera Anual S/.	PROGRAMACION												Meta Fisica Anual	Prioridad
					1	2	3	4	5	6	7	8	9	10	11	12		
AOI00014700004	ASESORAMIENTO TECNICO Y JURIDICO	150115 : LA VICTORIA	001 : ACCION	51,023.00	0	0	1	0	0	1	0	0	1	0	0	1	4	1 : Muy Alta

Centro de Costo : 01.03 - ORGANO DE CONTROL INSTITUCIONAL

OEI.04 FORTALECER LA RECTORIA Y LA GOBERNANZA SOBRE EL SISTEMA DE SALUD; Y LA GESTIÓN INSTITUCIONAL; PARA EL DESEMPEÑO EFICIENTE; ÉTICO E INTEGRO; EN EL MARCO DE LA MODERNIZACIÓN DE LA GESTIÓN PÚBLICA  
 AEI.04.05 SISTEMA DE CONTROL INTERNO; PLAN DE INTEGRIDAD Y LUCHA CONTRA LA CORRUPCIÓN FORTALECIDO.

COD.	Actividad Operativa	Ubigeo	U.M.	Meta Financiera Anual S/.	PROGRAMACION												Meta Fisica Anual	Prioridad
					1	2	3	4	5	6	7	8	9	10	11	12		
AOI00014700002	ACCIONES DE CONTROL Y AUDITORIA	150115 : LA VICTORIA	001 : ACCION	100,724.00	1	0	1	1	0	0	1	0	1	1	2	2	10	1 : Muy Alta

Centro de Costo : 01.04 - OFICINA DE APOYO A LA DOCENCIA E INVESTIGACION

OEI.06 MEJORAR LA TOMA DE DECISIONES; LA PRESTACIÓN DE SERVICIOS PÚBLICOS; EL EMPoderAMIENTO Y LA SATISFACCIÓN DE LA POBLACIÓN A TRAVÉS DEL GOBIERNO DIGITAL EN SALUD  
 AEI.06.01 MECANISMOS DE GENERACIÓN DE EVIDENCIAS PARA LA TOMA DE DECISIONES PARA PREVENCIÓN Y CONTROL DE LAS ENFERMEDADES; IMPLEMENTADOS.

COD.	Actividad Operativa	Ubigeo	U.M.	Meta Financiera Anual S/.	PROGRAMACION												Meta Fisica Anual	Prioridad
					1	2	3	4	5	6	7	8	9	10	11	12		
AOI00014700052	INVESTIGACION Y DESARROLLO	150115 : LA VICTORIA	066 : INVESTIGACION	0.00	0	0	0	0	0	0	0	0	0	0	0	1	1	1 : Muy Alta

Centro de Costo : 01.05 - OFICINA DE EPIDEMIOLOGIA Y SALUD AMBIENTAL

OEI.02 GARANTIZAR EL ACCESO A CUIDADOS Y SERVICIOS DE SALUD DE CALIDAD ORGANIZADOS EN REDES INTEGRADAS DE SALUD; CENTRADAS EN LA PERSONA; FAMILIA Y COMUNIDAD; CON ÉNFASIS EN LA PROMOCIÓN DE LA SALUD Y LA PREVENCIÓN  
 AEI.02.03 REDES INTEGRADAS DE SALUD; IMPLEMENTADAS PROGRESIVAMENTE A NIVEL NACIONAL.

COD.	Actividad Operativa	Ubigeo	U.M.	Meta Financiera Anual S/.	PROGRAMACION												Meta Fisica Anual	Prioridad
					1	2	3	4	5	6	7	8	9	10	11	12		
AOI00014700003	VIGILANCIA Y CONTROL EPIDEMIOLOGICO	150115 : LA VICTORIA	001 : ACCION	206,095.00	4	4	4	5	4	4	5	4	4	5	4	5	52	1 : Muy Alta

Centro de Costo : 01.07 - OFICINA DE SEGUROS

OEI.01 PREVENIR; VIGILAR; CONTROLAR Y REDUCIR EL IMPACTO DE LAS ENFERMEDADES; DAÑOS Y CONDICIONES QUE AFECTAN LA SALUD DE LA POBLACIÓN; CON ÉNFASIS EN LAS PRIORIDADES NACIONALES  
 AEI.01.06 PREVENCIÓN; DETECCIÓN PRECOZ Y ATENCIÓN INTEGRAL; POR CURSO DE VIDA; DE ENFERMEDADES NO TRANSMISIBLES CON ÉNFASIS EN LAS PRIORIDADES SANITARIAS NACIONALES.



COD. Actividad Operativa Ubigeo U.M. Meta Meta Fisica Prioridad



AOI00014700074	0215100 - TRATAMIENTO DE LEUCEMIA	150115 : LA VICTORIA	394 : PERSONA TRATADA	1	2	3	4	5	6	7	8	9	10	11	12	32,834.00	1	3	2 : Alta
AOI00014700075	0040384 ATENCION DE ENFERMEDADES DEL RINON Y VIAS URINARIAS	150115 : LA VICTORIA	006 : ATENCION	0	0	0	0	0	0	0	0	0	0	0	1	1,021.00	0	1	2 : Alta

OEI.02 GARANTIZAR EL ACCESO A CUIDADOS Y SERVICIOS DE SALUD DE CALIDAD ORGANIZADOS EN REDES INTEGRADAS DE SALUD; CENTRADAS EN LA PERSONA, FAMILIA Y COMUNIDAD; CON ÉNFASIS EN LA PROMOCIÓN DE LA SALUD Y LA PREVENCIÓN DE ENFERMEDADES.  
AEI.02.03 REDES INTEGRADAS DE SALUD; IMPLEMENTADAS PROGRESIVAMENTE A NIVEL NACIONAL.

AOI00014700076	5001566 - OTRAS ATENCIONES DE SALUD ESPECIALIZADAS	150115 : LA VICTORIA	006 : ATENCION	1	2	3	4	5	6	7	8	9	10	11	12	734,221.00	1	3	2 : Alta
AOI00014700078	0331977 AFILIACION Y PRESTACION DE SALUD PARA ASEGURAMIENTO UNIVERSAL	150115 : LA VICTORIA	001 : ACCION	0	0	0	0	0	0	10	4	12	23	18	23	871,379.00	0	0	1 : Muy Alta

Centro de Costo: 02 - OFICINA EJECUTIVA DE PLANEAMIENTO ESTRATEGICO

OEI.04 FORTALECER LA RECTORIA Y LA GOBERNANZA SOBRE EL SISTEMA DE SALUD; Y LA GESTION INSTITUCIONAL; PARA EL DESEMPEÑO EFICIENTE, ÉTICO E ÍNTEGRO; EN EL MARCO DE LA MODERNIZACIÓN DE LA GESTIÓN PÚBLICA  
AEI.04.03 ASIGNACIÓN Y GESTIÓN DEL PRESUPUESTO PÚBLICO EFICIENTE Y ORIENTADO A RESULTADOS EN EL SISTEMA DE SALUD.

AOI00014700001	PLANEAMIENTO Y PRESUPUESTO	150115 : LA VICTORIA	001 : ACCION	0	0	1	0	0	1	0	0	1	0	0	1	468,003.00	0	0	1 : Muy Alta
----------------	----------------------------	-------------------------	--------------	---	---	---	---	---	---	---	---	---	---	---	---	------------	---	---	--------------

Centro de Costo: 03 - OFICINA EJECUTIVA DE ADMINISTRACION

OEI.01 PREVENIR, VIGILAR, CONTROLAR Y REDUCIR EL IMPACTO DE LAS ENFERMEDADES, DAÑOS Y CONDICIONES QUE AFECTAN LA SALUD DE LA POBLACIÓN; CON ÉNFASIS EN LAS PRIORIDADES NACIONALES  
AEI.01.01 VACUNACIÓN COMPLETA EN NIÑAS Y NIÑOS MENORES DE 15 MESES DE EDAD; Y EN NIÑAS ENTRE 9 Y 13 AÑOS; CON COBERTURAS ÓPTIMAS.

AOI00014700085	ADQUISICIÓN DE CONGELADORA Y REFRIGERADORA; EN EL( LA) EESS HOSPITAL DE LA EMERGENCIAS PEDIÁTRICAS	150115 : LA VICTORIA	001 : ACCION	1	2	3	4	5	6	7	8	9	10	11	12	24,013.00	0	0	2	1 : Muy Alta
----------------	--	-------------------------	--------------	---	---	---	---	---	---	---	---	---	----	----	----	-----------	---	---	---	--------------

OEI.04 FORTALECER LA RECTORIA Y LA GOBERNANZA SOBRE EL SISTEMA DE SALUD; Y LA GESTION INSTITUCIONAL; PARA EL DESEMPEÑO EFICIENTE, ÉTICO E ÍNTEGRO; EN EL MARCO DE LA MODERNIZACIÓN DE LA GESTIÓN PÚBLICA  
AEI.04.02 GESTIÓN ORIENTADA A RESULTADOS AL SERVICIO DE LA POBLACIÓN; CON PROCESOS OPTIMIZADOS Y PROCEDIMIENTOS ADMINISTRATIVOS SIMPLIFICADOS.

AOI00014700005	GESTION ADMINISTRATIVA	150115 : LA VICTORIA	001 : ACCION	1	2	3	4	5	6	7	8	9	10	11	12	3,924,604.00	0	0	1	4	1 : Muy Alta
----------------	------------------------	-------------------------	--------------	---	---	---	---	---	---	---	---	---	----	----	----	--------------	---	---	---	---	--------------

Centro de Costo: 03.01 - OFICINA DE PERSONAL

OEI.01 PREVENIR, VIGILAR, CONTROLAR Y REDUCIR EL IMPACTO DE LAS ENFERMEDADES, DAÑOS Y CONDICIONES QUE AFECTAN LA SALUD DE LA POBLACIÓN; CON ÉNFASIS EN LAS PRIORIDADES NACIONALES  
AEI.01.02 PREVENCIÓN Y CONTROL DE ENFERMEDADES TRANSMISIBLES; FORTALECIDOS; CON ÉNFASIS EN LAS PRIORIDADES SANITARIAS NACIONALES.

AOI00014700007	SERVICIOS DE ATENCION DE TUBERCULOSIS CON MEDIDAS DE CONTROL DE INFECCIONES Y BIOSSEGURIDAD EN EL PERSONAL DE SALUD	150115 : LA VICTORIA	395 : TRABAJADOR PROTEGIDO	1	2	3	4	5	6	7	8	9	10	11	12	39,618.00	27	36	45	18	26	29	5	9	17	9	113	116	450	1 : Muy Alta
AOI00014700084	PROMOCIÓN, IMPLEMENTACIÓN Y EJECUCIÓN DE ACTIVIDADES PARA LA REACTIVACIÓN ECONOMICA	150115 : LA VICTORIA	001 : ACCION	0	0	0	0	0	0	0	0	0	0	0	0	21,420.00	0	0	0	0	0	0	0	0	0	0	102	102	1 : Muy Alta	



OEI.02 GARANTIZAR EL ACCESO A CUIDADOS Y SERVICIOS DE SALUD DE CALIDAD ORGANIZADOS EN REDES INTEGRADAS DE SALUD; CENTRADAS EN LA PERSONA; FAMILIA Y COMUNIDAD; CON ÉNFASIS EN LA PROMOCIÓN DE LA SALUD Y LA PRE

AEI.02.03 REDES INTEGRADAS DE SALUD; IMPLEMENTADAS PROGRESIVAMENTE A NIVEL NACIONAL.

COD.	Actividad Operativa	Ubigeo	U.M.	Meta Financiera Anual S/.	1	2	3	4	5	6	7	8	9	10	11	12	Meta Física Anual	Prioridad
AO100014700080	0339563 ENTREGA ECONÓMICA POR SERVICIOS COMPLEMENTARIOS EN ESTABLECIMIENTOS DE SALUD DEL SEGUNDO Y TERCER NIVEL DE ATENCIÓN	150115 : VICTORIA	001 : ACCION	2,282,112.00	0	0	0	0	0	0	0	0	0	154	154	158	620	2 : Alta

OEI.02 GARANTIZAR EL ACCESO A CUIDADOS Y SERVICIOS DE SALUD DE CALIDAD ORGANIZADOS EN REDES INTEGRADAS DE SALUD; CENTRADAS EN LA PERSONA; FAMILIA Y COMUNIDAD; CON ÉNFASIS EN LA PROMOCIÓN DE LA SALUD Y LA PRE

AEI.02.04 ATENCIÓN DE URGENCIAS Y EMERGENCIAS MÉDICAS; EFICIENTE Y OPORTUNA.

COD.	Actividad Operativa	Ubigeo	U.M.	Meta Financiera Anual S/.	1	2	3	4	5	6	7	8	9	10	11	12	Meta Física Anual	Prioridad
AO100014700050	5005139 - ASISTENCIA TÉCNICA Y CAPACITACION	150101 : LIMA	086 : PERSONA	48,425.00	0	0	0	0	0	0	0	0	0	0	0	0	70	1 : Muy Alta

OEI.04 FORTALECER LA RECTORIA Y LA GOBERNANZA SOBRE EL SISTEMA DE SALUD; Y LA GESTIÓN INSTITUCIONAL; PARA EL DESEMPEÑO EFICIENTE, ÉTICO E ÍNTEGRO; EN EL MARCO DE LA MODERNIZACIÓN DE LA GESTIÓN PÚBLICA

AEI.04.02 GESTIÓN ORIENTADA A RESULTADOS AL SERVICIO DE LA POBLACIÓN; CON PROCESOS OPTIMIZADOS Y PROCEDIMIENTOS ADMINISTRATIVOS SIMPLIFICADOS.

COD.	Actividad Operativa	Ubigeo	U.M.	Meta Financiera Anual S/.	1	2	3	4	5	6	7	8	9	10	11	12	Meta Física Anual	Prioridad
AO100014700008	OBLIGACIONES PREVISIONALES	150115 : LA VICTORIA	137 : PLANILLA	146,996.00	1	1	1	1	1	1	1	1	1	1	1	1	12	1 : Muy Alta

OEI.05 MEJORAR LA GESTIÓN Y EL DESARROLLO DE LOS RECURSOS HUMANOS EN SALUD CON ÉNFASIS EN COMPETENCIAS; Y LA DISPONIBILIDAD EQUITATIVA EN EL PAÍS

AEI.05.01 PLAN DE DOTACION DE RECURSOS HUMANOS EN SALUD ACORDADO CON GOBIERNOS REGIONALES; IMPLEMENTADO.

COD.	Actividad Operativa	Ubigeo	U.M.	Meta Financiera Anual S/.	1	2	3	4	5	6	7	8	9	10	11	12	Meta Física Anual	Prioridad
AO100014700006	GESTION DE RECURSOS HUMANOS	150115 : LA VICTORIA	088 : PERSONA CAPACITADA	1,486,146.00	43	0	0	70	0	34	40	55	50	0	70	8	370	1 : Muy Alta

OEI.05 MEJORAR LA GESTIÓN Y EL DESARROLLO DE LOS RECURSOS HUMANOS EN SALUD CON ÉNFASIS EN COMPETENCIAS; Y LA DISPONIBILIDAD EQUITATIVA EN EL PAÍS

AEI.05.02 ACUERDOS ENTRE INSTITUCIONES FORMADORAS E INSTITUCIONES PRESTADORAS; IMPLEMENTADOS.

COD.	Actividad Operativa	Ubigeo	U.M.	Meta Financiera Anual S/.	1	2	3	4	5	6	7	8	9	10	11	12	Meta Física Anual	Prioridad
AO100014700070	5000538 - CAPACITACIÓN Y PERFECCIONAMIENTO	150115 : LA VICTORIA	001 : ACCION	72,610.00	1	1	1	1	1	1	1	1	1	1	1	1	12	1 : Muy Alta

OEI.08 FORTALECER LA GESTIÓN DEL RIESGO Y DEFENSA ANTE EMERGENCIAS Y DESASTRES

AEI.08.04 ENTRENAMIENTO EN HABILIDADES PARA LA PREVENCIÓN Y REDUCCIÓN DE LA VULNERABILIDAD Y AUMENTO DE LA RESILIENCIA; DE LAS COMUNIDADES ORGANIZADAS FRENTE AL RIESGO DE DESASTRES; FORTALECIDO.

COD.	Actividad Operativa	Ubigeo	U.M.	Meta Financiera Anual S/.	1	2	3	4	5	6	7	8	9	10	11	12	Meta Física Anual	Prioridad
AO100014700015	5000580 - FORMACION Y CAPACITACION EN MATERIA DE GESTION DE RIESGO DE DESASTRES Y ADAPTACION AL CAMBIO CLIMATICO	150115 : LA VICTORIA	086 : PERSONA	13,860.00	0	0	0	0	0	0	18	0	0	0	0	132	150	1 : Muy Alta

Centro de Costo: 03.04 - OFICINA DE SERVICIOS GENERALES

OEI.02 GARANTIZAR EL ACCESO A CUIDADOS Y SERVICIOS DE SALUD DE CALIDAD ORGANIZADOS EN REDES INTEGRADAS DE SALUD; CENTRADAS EN LA PERSONA; FAMILIA Y COMUNIDAD; CON ÉNFASIS EN LA PROMOCIÓN DE LA SALUD Y LA PRE

AEI.02.03 REDES INTEGRADAS DE SALUD; IMPLEMENTADAS PROGRESIVAMENTE A NIVEL NACIONAL.

COD.	Actividad Operativa	Ubigeo	U.M.	Meta Financiera Anual S/.	1	2	3	4	5	6	7	8	9	10	11	12	Meta Física Anual	Prioridad
AO100014700009	MANTENIMIENTO Y REPARACION DE ESTABLECIMIENTOS DE SALUD	150115 : LA	001 : ACCION	76,124.00	1	1	1	1	1	1	1	1	1	1	1	1	12	1 : Muy Alta





Centro de Costo: 04 - DEPARTAMENTO MEDICO QUIRURGICO

AOI00014700010	SERVICIOS GENERALES	VICTORIA	150115 :	001 : ACCION	2,498,549.00	1	1	1	1	1	1	1	1	1	1	1	1	1	1	1	12	1 : Muy Alta	
AOI00014700011	MANTENIMIENTO Y REPARACION DE EQUIPO	VICTORIA	150115 :	042 : EQUIPO	605,094.00	178	173	175	174	179	190	166	170	168	158	167	252	2,150	1 : Muy Alta				

OEI.01 PREVENIR; VIGILAR; CONTROLAR Y REDUCIR EL IMPACTO DE LAS ENFERMEDADES, DAÑOS Y CONDICIONES QUE AFECTAN LA SALUD DE LA POBLACION; CON ÉNFASIS EN LAS PRIORIDADES NACIONALES

AEI.01.02 PREVENCIÓN Y CONTROL DE ENFERMEDADES TRANSMISIBLES; FORTALECIDOS; CON ÉNFASIS EN LAS PRIORIDADES SANITARIAS NACIONALES.

COD.	Actividad Operativa	Ubigeo	U.M.	Meta Financiera Anual S/.	1	2	3	4	5	6	7	8	9	10	11	12	Meta Física Anual	Prioridad
AOI00014700060	3341401 - PARASITOSIS INTESTINAL	150115 : LA VICTORIA	016 : CASO TRATADO	3,415.00	0	0	1	0	0	0	0	0	0	2	0	1	4	3 : Media

COD.	Actividad Operativa	Ubigeo	U.M.	Meta Financiera Anual S/.	1	2	3	4	5	6	7	8	9	10	11	12	Meta Física Anual	Prioridad
5005927	TRATAMIENTO AMBULATORIO DE NIÑOS Y NIÑAS Y ADOLESCENTES DE 0 A 17 AÑOS POR TRASTORNOS MENTALES Y DEL COMPORTAMIENTO.	150115 : LA VICTORIA	394 : PERSONA TRATADA	78,956.00	23	25	26	23	17	20	24	24	20	44	29	35	310	1 : Muy Alta

OEI.01 PREVENIR; VIGILAR; CONTROLAR Y REDUCIR EL IMPACTO DE LAS ENFERMEDADES; DAÑOS Y CONDICIONES QUE AFECTAN LA SALUD DE LA POBLACION; CON ÉNFASIS EN LAS PRIORIDADES NACIONALES

AEI.01.07 PREVENCIÓN; DETECCIÓN PRECOZ Y ATENCIÓN INTEGRAL; POR CURSO DE VIDA; DE PROBLEMAS DE SALUD MENTAL; CON ÉNFASIS EN EL ÁMBITO INFRAFAMILIAR Y COMUNITARIO; Y EN LA VIOLENCIA Y ADICCIONES.

OEI.02 GARANTIZAR EL ACCESO A CUIDADOS Y SERVICIOS DE SALUD DE CALIDAD ORGANIZADOS EN REDES INTEGRADAS DE SALUD; CENTRADAS EN LA PERSONA, FAMILIA Y COMUNIDAD; CON ÉNFASIS EN LA PROMOCIÓN DE LA SALUD Y LA PREVENCIÓN

AEI.02.03 REDES INTEGRADAS DE SALUD; IMPLEMENTADAS PROGRESIVAMENTE A NIVEL NACIONAL.

COD.	Actividad Operativa	Ubigeo	U.M.	Meta Financiera Anual S/.	1	2	3	4	5	6	7	8	9	10	11	12	Meta Física Anual	Prioridad
AOI00014700012	ATENCIÓN EN HOSPITALIZACIÓN	150115 : LA VICTORIA	031 : DÍA-CAMA	10,226,301.00	1,116	1,008	1,116	1,062	1,054	1,318	1,062	1,054	1,054	1,085	1,230	641	12,800	1 : Muy Alta

Centro de Costo: 05 - DEPARTAMENTO DE EMERGENCIA

OEI.01 PREVENIR; VIGILAR; CONTROLAR Y REDUCIR EL IMPACTO DE LAS ENFERMEDADES; DAÑOS Y CONDICIONES QUE AFECTAN LA SALUD DE LA POBLACION; CON ÉNFASIS EN LAS PRIORIDADES NACIONALES

AEI.01.02 PREVENCIÓN Y CONTROL DE ENFERMEDADES TRANSMISIBLES; FORTALECIDOS; CON ÉNFASIS EN LAS PRIORIDADES SANITARIAS NACIONALES.

COD.	Actividad Operativa	Ubigeo	U.M.	Meta Financiera Anual S/.	1	2	3	4	5	6	7	8	9	10	11	12	Meta Física Anual	Prioridad
AOI00014700021	3331101 - INFECCION RESPIRATORIA AGUDA (IRA) NO COMPLICADA	150115 : LA VICTORIA	016 : CASO TRATADO	624,399.00	146	126	133	176	190	204	238	229	194	292	404	368	2,700	1 : Muy Alta
AOI00014700022	3331201 - EDA ACUOSA NO COMPLICADA	150115 : LA VICTORIA	016 : CASO TRATADO	622,224.00	386	312	354	418	382	335	383	436	436	452	489	367	4,750	1 : Muy Alta
AOI00014700023	3331301 - INFECCIONES RESPIRATORIAS AGUDAS CON COMPLICACIONES	150115 : LA VICTORIA	016 : CASO TRATADO	517,513.20	42	29	53	115	96	66	164	115	104	99	121	126	1,130	1 : Muy Alta
AOI00014700024	3331302 - NEUMONIA GRAVE O ENFERMEDAD MUY GRAVE EN NIÑOS MENORES DE 2 MESES	150115 : LA VICTORIA	016 : CASO TRATADO	258,756.62	1	0	1	0	0	2	2	2	0	0	1	3	12	1 : Muy Alta
AOI00014700025	3331305 - NEUMONIA Y ENFERMEDAD MUY GRAVE EN NIÑOS DE 2 MESES A 4 AÑOS	150115 : LA VICTORIA	016 : CASO TRATADO	430,143.18	5	4	6	13	12	11	16	7	9	19	30	28	160	1 : Muy Alta
AOI00014700026	3331401 - ATENCION EDA CON ALGUN GRADO DE DESHIDRATACION	150115 : LA VICTORIA	016 : CASO TRATADO	257,215.20	101	58	68	94	115	80	103	164	126	124	97	120	1,250	1 : Muy Alta
AOI00014700027	3331402 - ATENCION EDA CON DESHIDRATACION GRAVE SIN Y CON SHOCK	150115 : LA VICTORIA	016 : CASO TRATADO	600,168.80	138	83	116	157	178	138	157	235	188	159	143	108	1,800	1 : Muy Alta
AOI00014700063	3331502 - SOB/ASMA	150115 : LA VICTORIA	016 : CASO TRATADO	874,972.00	74	24	41	66	88	73	120	88	72	84	145	125	1,000	1 : Muy Alta



AO100014700071	5006269 - TRATAMIENTO DE CORONAVIRUS	VICTORIA	150115 :	006 :	ATENCIÓN	7,291,078.00	36	22	17	16	14	15	19	0	0	0	0	476	615	1 : Muy Alta	
AO100014700072	4396201 - IDENTIFICACION Y EXAMEN DE SINTOMATICOS RESPIRATORIOS EN LAS ATENCIONES A PERSONAS > 15 AÑOS Y POBLACION VULNERABLE	VICTORIA	150115 :	087 :	PERSONA ATENDIDA	69.00	0	0	0	0	0	0	0	0	0	0	0	0	0	0	3 : Media
AO100014700073	4396401 - DIAGNOSTICO DE TUBERCULOSIS PULMONAR	VICTORIA	150115 :	393 :	PERSONA DIAGNOSTICADA	686.00	1	1	0	1	0	0	0	3	2	1	0	3	12	3 : Media	
AO100014700083	5001562 - ATENCION EN CONSULTAS EXTERNAS	VICTORIA	150115 :	001 :	ACCION	589,967.00	0	0	0	0	0	0	0	0	0	0	0	1	1	1 : Muy Alta	

OEI.02 GARANTIZAR EL ACCESO A CUIDADOS Y SERVICIOS DE SALUD DE CALIDAD ORGANIZADOS EN REDES INTEGRADAS DE SALUD: CENTRADAS EN LA PERSONA; FAMILIA Y COMUNIDAD; CON ÉNFASIS EN LA PROMOCIÓN DE LA SALUD Y LA PREVENCIÓN DE ENFERMEDADES Y EMERGENCIAS MÉDICAS; EFICIENTE Y OPORTUNA.

COD.	Actividad Operativa	Ubigeo	U.M.	PROGRAMACION												Meta Fisica Anual	Prioridad	
				Meta Financiera Anual S/.	1	2	3	4	5	6	7	8	9	10	11			12
AO100014700042	5005140 - COORDINACION Y SEGUIMIENTO DE LA REFERENCIA	150115 : VICTORIA	006 :	365,967.00	1	2	3	4	5	6	7	8	9	10	11	12	5,000	1 : Muy Alta
AO100014700043	5005901 - ATENCION DE TRIAJE	150115 : VICTORIA	006 :	471,379.00	2,894	2,377	2,777	2,703	2,774	1,982	3,391	3,322	3,715	4,774	4,904	6,387	42,000	1 : Muy Alta
AO100014700044	5005903 - ATENCION DE LA EMERGENCIA Y URGENCIA ESPECIALIZADA	150115 : VICTORIA	006 :	6,272,847.00	184	119	124	147	155	153	209	178	194	222	252	263	2,200	1 : Muy Alta
AO100014700048	5005906 - SERVICIO DE TRANSPORTE ASISTIDO DE LA EMERGENCIA TERRESTRE	150115 : VICTORIA	006 :	344,522.00	53	67	69	64	59	54	85	75	64	80	63	67	800	1 : Muy Alta
AO100014700053	5002824 - ATENCION AMBULATORIA DE URGENCIAS (PRIORIDAD III O IV) EN MODULOS HOSPITALARIOS DIFERENCIADOS AUTORIZADOS	150115 : VICTORIA	006 :	3,008,860.00	2,366	1,989	2,377	2,556	2,619	1,870	3,032	3,115	3,057	3,362	3,663	994	31,000	1 : Muy Alta

OEI.08 FORTALECER LA GESTIÓN DEL RIESGO Y DEFENSA ANTE EMERGENCIAS Y DESASTRES

COD.	Actividad Operativa	Ubigeo	U.M.	PROGRAMACION												Meta Fisica Anual	Prioridad	
				Meta Financiera Anual S/.	1	2	3	4	5	6	7	8	9	10	11			12
AO100014700016	5004280 - DESARROLLO DE INSTRUMENTOS ESTRATEGICOS PARA LA GESTION DEL RIESGO DE DESASTRES	150115 : VICTORIA	201 :	37,573.00	0	0	0	1	2	0	2	0	2	1	1	2	13	1 : Muy Alta
AO100014700017	5005560 - DESARROLLO DE SIMULACROS EN GESTION REACTIVA	150115 : VICTORIA	248 :	11,142.00	0	0	0	0	0	0	0	0	0	1	0	1	2	1 : Muy Alta
AO100014700018	5005561 - IMPLEMENTACION DE BRIGADAS PARA LA ATENCION FRENTE A EMERGENCIAS Y DESASTRES	150115 : VICTORIA	583 :	13,765.00	0	0	0	0	0	0	0	0	0	0	0	2	2	1 : Muy Alta
AO100014700020	5005585 - SEGURIDAD FISICO FUNCIONAL DE SERVICIOS PUBLICOS	150115 : VICTORIA	065 :	522,414.00	0	0	0	0	0	1	0	1	0	1	0	3	6	1 : Muy Alta

OEI.08 FORTALECER LA GESTIÓN DEL RIESGO Y DEFENSA ANTE EMERGENCIAS Y DESASTRES

COD.	Actividad Operativa	Ubigeo	U.M.	PROGRAMACION												Meta Fisica Anual	Prioridad	
				Meta Financiera Anual S/.	1	2	3	4	5	6	7	8	9	10	11			12
AO100014700019	5005612 - DESARROLLO DE LOS CENTROS Y ESPACIOS DE MONITOREO DE EMERGENCIAS Y DESASTRES	150115 : VICTORIA	248 :	28,395.00	1	1	1	1	1	1	1	1	1	1	1	1	12	1 : Muy Alta

OEI.02 GARANTIZAR EL ACCESO A CUIDADOS Y SERVICIOS DE SALUD DE CALIDAD ORGANIZADOS EN REDES INTEGRADAS DE SALUD: CENTRADAS EN LA PERSONA; FAMILIA Y COMUNIDAD; CON ÉNFASIS EN LA PROMOCIÓN DE LA SALUD Y LA PREVENCIÓN DE ENFERMEDADES Y EMERGENCIAS MÉDICAS; EFICIENTE Y OPORTUNA.

AEI.02.03 REDES INTEGRADAS DE SALUD, IMPLEMENTADAS PROGRESIVAMENTE A NIVEL NACIONAL.



COD.	Actividad Operativa	Ubigeo	U.M.	Meta Financiera Anual S/.	1	2	3	4	5	6	7	8	9	10	11	12	Meta Fisica Anual	Prioridad
AOI00014700041	INTERVENCIONES QUIRURGICAS	150115 : LA VICTORIA	065 : INTERVENCION	1,898,750.00	15	13	15	10	30	18	16	36	26	36	36	49	300	1 : Muy Alta

COD.	Actividad Operativa	Ubigeo	U.M.	Meta Financiera Anual S/.	1	2	3	4	5	6	7	8	9	10	11	12	Meta Fisica Anual	Prioridad
AOI00014700046	ATENCIÓN DE LA EMERGENCIA DE CUIDADOS INTENSIVOS	150101 : LIMA	006 : ATENCION	4,016,284.00	14	14	11	14	15	14	21	16	10	15	18	18	180	1 : Muy Alta
AOI00014700047	ATENCIÓN DE LA EMERGENCIA QUIRURGICA	150101 : LIMA	006 : ATENCION	2,801,216.00	120	105	116	112	108	120	106	115	113	110	115	160	1,400	1 : Muy Alta

OEI.04 FORTALECER LA RECTORIA Y LA GOBERNANZA SOBRE EL SISTEMA DE SALUD; Y LA GESTIÓN INSTITUCIONAL; PARA EL DESEMPEÑO EFICIENTE, ÉTICO E ÍNTEGRO; EN EL MARCO DE LA MODERNIZACIÓN DE LA GESTIÓN PÚBLICA

COD.	Actividad Operativa	Ubigeo	U.M.	Meta Financiera Anual S/.	1	2	3	4	5	6	7	8	9	10	11	12	Meta Fisica Anual	Prioridad
AOI00014700037	ATENCIÓN DEL RECIEN NACIDO CON COMPLICACIONES QUE REQUIERE UCI	150115 : LA VICTORIA	016 : CASO TRATADO	1,246,748.00	5	3	4	5	5	5	6	4	5	4	6	3	55	1 : Muy Alta

Centro de Costo: 07 - DEPARTAMENTO DE ENFERMERIA

OEI.01 PREVENIR; VIGILAR; CONTROLAR Y REDUCIR EL IMPACTO DE LAS ENFERMEDADES; DAÑOS Y CONDICIONES QUE AFECTAN LA SALUD DE LA POBLACIÓN; CON ÉNFASIS EN LAS PRIORIDADES NACIONALES

COD.	Actividad Operativa	Ubigeo	U.M.	Meta Financiera Anual S/.	1	2	3	4	5	6	7	8	9	10	11	12	Meta Fisica Anual	Prioridad
AOI00014700032	VACUNACION NIÑO < 1 AÑO	150115 : LA VICTORIA	218 : NIÑO PROTEGIDO	161,397.02	30	0	0	18	10	28	9	0	18	0	7	0	120	2 : Alta
AOI00014700033	VACUNACION NIÑO = 1 AÑOS	150115 : LA VICTORIA	218 : NIÑO PROTEGIDO	30,127.44	27	0	5	33	23	20	13	0	20	17	7	15	180	2 : Alta
AOI00014700034	VACUNACION NIÑO = 4 AÑOS	150115 : LA VICTORIA	218 : NIÑO PROTEGIDO	12,911.76	7	0	0	5	2	6	3	0	17	1	4	0	45	2 : Alta
AOI00014700035	VACUNACION NIÑO = 2 AÑOS	150115 : LA VICTORIA	218 : NIÑO PROTEGIDO	6,455.88	2	0	0	3	7	6	0	0	8	2	4	8	40	2 : Alta
AOI00014700036	VACUNACION NIÑO = 3 AÑOS	150115 : LA VICTORIA	218 : NIÑO PROTEGIDO	4,303.90	0	0	0	2	6	4	1	0	2	1	1	3	20	2 : Alta

Centro de Costo: 08 - DEPARTAMENTO DE AYUDA AL DIAGNOSTICO

OEI.02 GARANTIZAR EL ACCESO A CUIDADOS Y SERVICIOS DE SALUD DE CALIDAD ORGANIZADOS EN REDES INTEGRADAS DE SALUD; CENTRADAS EN LA PERSONA; FAMILIA Y COMUNIDAD; CON ÉNFASIS EN LA PROMOCIÓN DE LA SALUD Y LA PREVENCIÓN

COD.	Actividad Operativa	Ubigeo	U.M.	Meta Financiera Anual S/.	1	2	3	4	5	6	7	8	9	10	11	12	Meta Fisica Anual	Prioridad
AOI00014700038	BRINDAR APOYO AL DIAGNOSTICO EN LABORATORIO	150115 : LA VICTORIA	050 : EXAMEN	1,643,549.00	6,597	6,118	6,994	6,166	6,420	5,386	7,758	7,414	6,305	5,989	7,950	6,903	80,000	1 : Muy Alta
AOI00014700040	BRINDAR APOYO AL DIAGNOSTICO POR IMÁGENES	150115 : LA VICTORIA	050 : EXAMEN	865,381.00	1,111	1,057	1,195	1,209	1,141	1,041	1,449	1,460	1,349	1,338	1,435	1,715	15,500	1 : Muy Alta

Centro de Costo: 09 - DEPARTAMENTO DE APOYO AL TRATAMIENTO

OEI.02 GARANTIZAR EL ACCESO A CUIDADOS Y SERVICIOS DE SALUD DE CALIDAD ORGANIZADOS EN REDES INTEGRADAS DE SALUD; CENTRADAS EN LA PERSONA; FAMILIA Y COMUNIDAD; CON ÉNFASIS EN LA PROMOCIÓN DE LA SALUD Y LA PREVENCIÓN

AEI.02.03 REDES INTEGRADAS DE SALUD: IMPLEMENTADAS PROGRESIVAMENTE A NIVEL NACIONAL.

COD.	Actividad Operativa	Ubigeo	U.M.	PROGRAMACION												Meta Fisica Anual	Prioridad	
				Meta Financiera Anual S/.														
AO100014700028	BRINDAR UNA ADECUADA DISPENSACION DE MEDICAMENTOS Y PRODUCTOS FARMACEUTICOS	150115 : LA VICTORIA	134 : RECETA	1,315,092.00	36,674	33,872	39,690	36,189	38,984	40,000	41,627	40,659	39,160	39,636	42,360	33,149	462,000	1 : Muy Alta
AO100014700029	ACCION NACIONAL CONTRA LA VIOLENCIA FAMILIAR Y SEXUAL	150115 : LA VICTORIA	001 : ACCION	343,364.00	5	8	6	11	9	8	3	5	6	3	7	9	80	1 : Muy Alta
AO100014700030	APOYO AL CIUDADANO CON DISCAPACIDAD	150115 : LA VICTORIA	006 : ATENCIÓN	673,681.00	2,636	2,334	2,089	2,649	2,940	2,500	3,553	3,436	3,242	3,243	3,105	3,773	35,500	1 : Muy Alta
AO100014700031	DISPONIBILIDAD DE ALIMENTOS CON CALIDAD NUTRICIONAL PARA LA POBLACION	150115 : LA VICTORIA	101 : RACION	824,464.00	3,402	3,210	3,683	3,565	3,682	3,494	3,683	3,694	3,606	3,663	3,318	3,000	42,000	1 : Muy Alta
TOTAL GENERAL :				63,011,324.00														

U.M. = Unidad de Medida.

Nota : La Prioridad se determinará en la Comisión de Planeamiento Estratégico

MINISTERIO DE SALUD  
HOSPITAL DE EMERGENCIAS PEDIATRICAS  
M.C. FERNANDO W. RAMOS NEYRA  
DIRECTOR GENERAL  
FIRMA



Anexo B-4  
**PLAN OPERATIVO INSTITUCIONAL CONSOLIDADO CON PROGRAMACION FINANCIERO (Modificado)**  
 Año : 2021

Periodo PEI : 2019 - 2025  
 Nivel de Gobierno : E - GOBIERNO NACIONAL  
 Sector : 11 - SALUD  
 Pliego : 011 - M. DE SALUD  
 Unidad Ejecutora : 000147 - HOSPITAL DE EMERGENCIAS PEDIATRICAS

Centro de Costo: 01.02 - OFICINA DE ASESORIA JURIDICA

OEI.04 FORTALECER LA RECTORIA Y LA GOBERNANZA SOBRE EL SISTEMA DE SALUD; Y LA GESTIÓN INSTITUCIONAL; PARA EL DESEMPEÑO EFICIENTE, ÉTICO E INTEGRO; EN EL MARCO DE LA MODERNIZACIÓN DE LA GESTIÓN PÚBLICA

AEI.04.02 GESTIÓN ORIENTADA A RESULTADOS AL SERVICIO DE LA POBLACIÓN; CON PROCESOS OPTIMIZADOS Y PROCEDIMIENTOS ADMINISTRATIVOS SIMPLIFICADOS.

COD.	Actividad Operativa	Ubigeo	Meta Fisica Anual	U.M.	1	2	3	4	5	6	7	8	9	10	11	12	Monto POI S/.
AO100014700004	ASESORAMIENTO TECNICO Y JURIDICO	150115 : LA VICTORIA	4	001 : ACCION	4,466.79	4,066.79	4,066.79	4,667.79	4,066.79	4,066.79	4,264.58	4,066.79	4,066.79	4,066.79	4,087.49	5,068.82	51,023.00

Centro de Costo: 01.03 - ORGANO DE CONTROL INSTITUCIONAL

OEI.04 FORTALECER LA RECTORIA Y LA GOBERNANZA SOBRE EL SISTEMA DE SALUD; Y LA GESTIÓN INSTITUCIONAL; PARA EL DESEMPEÑO EFICIENTE, ÉTICO E INTEGRO; EN EL MARCO DE LA MODERNIZACIÓN DE LA GESTIÓN PÚBLICA

AEI.04.05 SISTEMA DE CONTROL INTERNO; PLAN DE INTEGRIDAD Y LUCHA CONTRA LA CORRUPCIÓN FORTALECIDO.

COD.	Actividad Operativa	Ubigeo	Meta Fisica Anual	U.M.	1	2	3	4	5	6	7	8	9	10	11	12	Monto POI S/.
AO100014700002	ACCIONES DE CONTROL Y AUDITORIA	150115 : LA VICTORIA	10	001 : ACCION	6,251.72	6,116.74	6,251.72	6,251.72	6,251.72	451.72	6,851.72	11,251.72	11,251.72	11,251.72	11,251.30	17,290.92	100,724.00

Centro de Costo: 01.04 - OFICINA DE APOYO A LA DOCENCIA E INVESTIGACION

OEI.06 MEJORAR LA TOMA DE DECISIONES; LA PRESTACION DE SERVICIOS PUBLICOS; EL EMPoderAMIENTO Y LA SATISFACCION DE LA POBLACION A TRAVES DEL GOBIERNO DIGITAL EN SALUD

AEI.06.01 MECANISMOS DE GENERACION DE EVIDENCIAS PARA LA TOMA DE DECISIONES PARA PREVENCIÓN Y CONTROL DE LAS ENFERMEDADES; IMPLEMENTADOS.

COD.	Actividad Operativa	Ubigeo	Meta Fisica Anual	U.M.	1	2	3	4	5	6	7	8	9	10	11	12	Monto POI S/.
AO100014700052	INVESTIGACION Y DESARROLLO	150115 : LA VICTORIA	1	066 : INVESTIGACION	0.00	0.00	0.00	0.00	0.00	0.00	0.00	0.00	0.00	0.00	0.00	0.00	0.00

Centro de Costo: 01.05 - OFICINA DE EPIDEMIOLOGIA Y SALUD AMBIENTAL

OEI.02 GARANTIZAR EL ACCESO A CUIDADOS Y SERVICIOS DE SALUD DE CALIDAD ORGANIZADOS EN REDES INTEGRADAS DE SALUD; CENTRADAS EN LA PERSONA; FAMILIA Y COMUNIDAD; CON ÉNFASIS EN LA PROMOCIÓN DE LA SALUD Y LA PREVENCIÓN

AEI.02.03 REDES INTEGRADAS DE SALUD; IMPLEMENTADAS PROGRESIVAMENTE A NIVEL NACIONAL.

COD.	Actividad Operativa	Ubigeo	Meta Fisica Anual	U.M.	1	2	3	4	5	6	7	8	9	10	11	12	Monto POI S/.
AO100014700003	VIGILANCIA Y CONTROL EPIDEMIOLOGICO	150115 : LA VICTORIA	52	001 : ACCION	20,100.13	18,600.13	18,600.13	17,999.13	17,747.13	18,600.13	18,573.80	18,497.25	18,478.52	17,865.52	10,358.13	10,675.00	206,095.00

Centro de Costo: 01.07 - OFICINA DE SEGUROS

OEI.01 PREVENIR; VIGILAR; CONTROLAR Y REDUCIR EL IMPACTO DE LAS ENFERMEDADES; DAÑOS Y CONDICIONES QUE AFECTAN LA SALUD DE LA POBLACIÓN; CON ÉNFASIS EN LAS PRIORIDADES NACIONALES

AEI.01.06 PREVENCIÓN; DETECCIÓN PRECOZ Y ATENCIÓN INTEGRAL; POR CURSO DE VIDA; DE ENFERMEDADES NO TRANSMISIBLES CON ÉNFASIS EN LAS PRIORIDADES SANITARIAS NACIONALES.

COD.	Actividad Operativa	Ubigeo	Meta Fisica Anual	U.M.	1	2	3	4	5	6	7	8	9	10	11	12	Monto POI S/.
AO100014700074	TRATAMIENTO DE LEUCEMIA	150115 : LA VICTORIA	3	394 : PERSONA TRATADA	0.00	0.00	0.00	0.00	0.00	0.00	0.00	0.00	0.00	0.00	0.00	32,834.00	32,834.00
AO100014700075	ATENCIÓN DE ENFERMEDADES DEL RINÓN Y VIAS URINARIAS	150115 : LA VICTORIA	1	006 : ATENCIÓN	0.00	0.00	0.00	0.00	0.00	0.00	0.00	0.00	0.00	1,020.80	0.00	0.20	1,021.00





AOI00014700050 5005139 - ASISTENCIA TECNICA Y CAPACTIACION 150101 : 70 086 : PERSONA 0.00 0.00 0.00 0.00 0.00 0.00 0.00 0.00 0.00 0.00 0.00 48,425.00 48,425.00  
LIMA

OEI.04 FORTALECER LA RECTORIA Y LA GOBERNANZA SOBRE EL SISTEMA DE SALUD; Y LA GESTIÓN INSTITUCIONAL; PARA EL DESEMPEÑO EFICIENTE, ÉTICO E INTEGRO; EN EL MARCO DE LA MODERNIZACIÓN DE LA GESTIÓN PÚBLICA  
AEI.04.02 GESTIÓN ORIENTADA A RESULTADOS AL SERVICIO DE LA POBLACIÓN; CON PROCESOS OPTIMIZADOS Y PROCEDIMIENTOS ADMINISTRATIVOS SIMPLIFICADOS.

COD.	Actividad Operativa	Ubigeo	Meta Fisica Anual	U.M.	1	2	3	4	5	6	7	8	9	10	11	12	Monto POI S/.
		150115 : LA VICTORIA	12	137 : PLANILLA	14,621.73	11,221.73	10,921.73	10,921.73	10,921.73	10,921.73	13,921.73	10,921.73	10,921.73	10,921.73	10,921.73	10,921.73	146,996.00

OEI.05 MEJORAR LA GESTIÓN Y EL DESARROLLO DE LOS RECURSOS HUMANOS EN SALUD CON ÉNFASIS EN COMPETENCIAS; Y LA DISPONIBILIDAD EQUITATIVA EN EL PAÍS  
AEI.05.01 PLAN DE DOTACIÓN DE RECURSOS HUMANOS EN SALUD ACORDADO CON GOBIERNOS REGIONALES; IMPLEMENTADO.

COD.	Actividad Operativa	Ubigeo	Meta Fisica Anual	U.M.	1	2	3	4	5	6	7	8	9	10	11	12	Monto POI S/.
		150115 : LA VICTORIA	370	088 : PERSONA CAPACTIADA	32,688.23	32,245.21	32,152.93	32,163.51	180,798.94	18,170.35	29,752.44	26,815.85	988,397.92	24,649.41	52,377.27	45,933.94	1,496,146.00

OEI.05 MEJORAR LA GESTIÓN Y EL DESARROLLO DE LOS RECURSOS HUMANOS EN SALUD CON ÉNFASIS EN COMPETENCIAS; Y LA DISPONIBILIDAD EQUITATIVA EN EL PAÍS  
AEI.05.02 ACUERDOS ENTRE INSTITUCIONES FORMADORAS E INSTITUCIONES PRESTADORAS; IMPLEMENTADOS.

COD.	Actividad Operativa	Ubigeo	Meta Fisica Anual	U.M.	1	2	3	4	5	6	7	8	9	10	11	12	Monto POI S/.
		150115 : LA VICTORIA	12	001 : ACCION	10,728.76	6,039.88	6,252.30	6,278.46	6,514.28	4,061.18	5,699.82	5,203.18	5,223.29	5,452.04	5,452.13	5,704.68	72,610.00

OEI.08 FORTALECER LA GESTIÓN DEL RIESGO Y DEFENSA ANTE EMERGENCIAS Y DESASTRES  
AEI.08.04 ENTRENAMIENTO EN HABILIDADES PARA LA PREVENCIÓN Y REDUCCIÓN DE LA VULNERABILIDAD Y AUMENTO DE LA RESILIENCIA; DE LAS COMUNIDADES ORGANIZADAS FRENTE AL RIESGO DE DESASTRES; FORTALECIDO.

COD.	Actividad Operativa	Ubigeo	Meta Fisica Anual	U.M.	1	2	3	4	5	6	7	8	9	10	11	12	Monto POI S/.
		150115 : LA VICTORIA	150	086 : PERSONA	0.00	0.00	0.00	0.00	0.00	0.00	0.00	0.00	0.00	6,740.00	0.00	7,120.00	13,860.00



OEI.02 GARANTIZAR EL ACCESO A CUIDADOS Y SERVICIOS DE SALUD DE CALIDAD ORGANIZADOS EN REDES INTEGRADAS DE SALUD; CENTRADAS EN LA PERSONA; FAMILIA Y COMUNIDAD; CON ÉNFASIS EN LA PROMOCIÓN DE LA SALUD Y LA PREVENCIÓN.  
AEI.02.03 REDES INTEGRADAS DE SALUD; IMPLEMENTADAS PROGRESIVAMENTE A NIVEL NACIONAL.

COD.	Actividad Operativa	Ubigeo	Meta Fisica Anual	U.M.	1	2	3	4	5	6	7	8	9	10	11	12	Monto POI S/.
		150115 : LA VICTORIA	12	001 : ACCION	7,000.00	7,573.00	14,300.70	6,693.00	5,000.00	0.00	4,053.00	18,124.00	4,151.96	0.00	3,661.10	5,567.24	76,124.00
		150115 : LA VICTORIA	12	001 : ACCION	17,509.28	113,867.41	558,064.30	280,903.38	267,356.30	304,935.41	303,404.40	145,914.47	80,824.11	163,641.58	94,404.36	167,724.00	2,498,549.00
		150115 : LA VICTORIA	2,150	042 : EQUIPO	34,232.29	33,863.86	66,446.96	42,923.10	41,726.12	27,795.87	50,245.46	42,190.47	66,025.15	49,428.79	45,250.34	104,965.59	605,094.00

Centro de Costo: 04 - DEPARTAMENTO MEDICO QUIRURGICO

OEI.01 PREVENIR, VIGILAR, CONTROLAR Y REDUCIR EL IMPACTO DE LAS ENFERMEDADES; DAÑOS Y CONDICIONES QUE AFECTAN LA SALUD DE LA POBLACIÓN; CON ÉNFASIS EN LAS PRIORIDADES NACIONALES  
AEI.01.02 PREVENCIÓN Y CONTROL DE ENFERMEDADES TRANSMISIBLES; FORTALECIDOS; CON ÉNFASIS EN LAS PRIORIDADES SANITARIAS NACIONALES.

COD.	Actividad Operativa	Ubigeo	Meta Fisica Anual	U.M.	1	2	3	4	5	6	7	8	9	10	11	12	Monto POI S/.
		150115 : LA VICTORIA	4	016 : CASO TRATADO	0.00	0.00	0.00	0.00	0.00	0.00	2,000.00	0.00	0.00	0.00	1,397.00	18.00	3,415.00

OEI.01 PREVENIR, VIGILAR, CONTROLAR Y REDUCIR EL IMPACTO DE LAS ENFERMEDADES; DAÑOS Y CONDICIONES QUE AFECTAN LA SALUD DE LA POBLACIÓN; CON ÉNFASIS EN LAS PRIORIDADES NACIONALES  
AEI.01.07 PREVENCIÓN; DETECCIÓN PRECOZ Y ATENCIÓN INTEGRAL; POR CURSO DE VIDA; DE PROBLEMAS DE SALUD MENTAL; CON ÉNFASIS EN EL ÁMBITO INTRAFAMILIAR Y COMUNITARIO; Y EN LA VIOLENCIA Y ADICCIONES.

COD.	Actividad Operativa	Ubigeo	Meta Fisica Anual	U.M.	1	2	3	4	5	6	7	8	9	10	11	12	Monto POI S/.
		150115 : LA VICTORIA	310	394 : PERSONA	6,145.53	6,476.26	6,388.51	6,631.49	6,710.93	6,627.69	7,110.00	6,489.06	6,368.94	6,402.27	6,401.43	7,203.89	78,956.00



Y NIÑAS Y ADOLESCENTES DE 0 A 17 AÑOS POR  
TRASTORNOS MENTALES Y DEL  
COMPORTAMIENTO.

VICTORIA

TRATADA

OEI.02 GARANTIZAR EL ACCESO A CUIDADOS Y SERVICIOS DE SALUD DE CALIDAD ORGANIZADOS EN REDES INTEGRADAS DE SALUD: CENTRADAS EN LA PERSONA; FAMILIA Y COMUNIDAD; CON ÉNFASIS EN LA PROMOCIÓN DE LA SALUD Y LA PREVENCIÓN DE LAS ENFERMEDADES TRANSMISIBLES; FORTALECIDOS; CON ÉNFASIS EN LAS PRIORIDADES SANITARIAS NACIONALES.

COD.	Actividad Operativa	Ubigeo	Meta Fisica Anual	U.M.	PROGRAMACION												Monto POI S/.
					1	2	3	4	5	6	7	8	9	10	11	12	
AOI00014700012	ATENCION EN HOSPITALIZACION	150115 : LA VICTORIA	12,800	031 : DIA- CAMA	367,444.08	333,111.86	596,780.09	340,797.61	448,310.35	354,744.85	377,800.04	2,155,678.86	1,440,239.86	298,135.75	865,820.12	2,647,437.53	10,226,301.00

Centro de Costo: 05 - DEPARTAMENTO DE EMERGENCIA

OEI.01 PREVENIR, VIGILAR, CONTROLAR Y REDUCIR EL IMPACTO DE LAS ENFERMEDADES, DAÑOS Y CONDICIONES QUE AFECTAN LA SALUD DE LA POBLACION; CON ÉNFASIS EN LAS PRIORIDADES NACIONALES

AEI.01.02 PREVENCIÓN Y CONTROL DE ENFERMEDADES TRANSMISIBLES; FORTALECIDOS; CON ÉNFASIS EN LAS PRIORIDADES SANITARIAS NACIONALES.

COD.	Actividad Operativa	Ubigeo	Meta Fisica Anual	U.M.	PROGRAMACION												Monto POI S/.
					1	2	3	4	5	6	7	8	9	10	11	12	
AOI00014700021	INFECCION RESPIRATORIA AGUDA (IRA) NO COMPLICADA	150115 : LA VICTORIA	2,700	016 : CASO TRATADO	45,123.92	44,049.79	48,088.85	43,851.67	41,287.47	86,171.44	47,163.71	45,436.55	51,519.81	59,136.32	68,848.63	43,720.84	624,399.00
AOI00014700022	EDA ACUOSA NO COMPLICADA	150115 : LA VICTORIA	4,750	016 : CASO TRATADO	48,554.45	44,205.02	45,299.75	45,449.37	45,466.05	74,535.74	53,519.15	48,736.89	45,319.92	55,385.82	47,579.45	68,172.39	622,224.00
AOI00014700023	INFECCIONES RESPIRATORIAS AGUDAS CON COMPLICACIONES	150115 : LA VICTORIA	1,130	016 : CASO TRATADO	22,865.73	20,973.73	87,040.09	41,776.60	34,281.82	118,237.17	29,743.37	72,826.01	33,642.79	23,336.47	19,484.66	13,304.76	517,513.20
AOI00014700024	NEUMONIA GRAVE O ENFERMEDAD MUY GRAVE EN NIÑOS MENORES DE 2 MESES	150115 : LA VICTORIA	12	016 : CASO TRATADO	11,432.87	10,486.87	43,520.06	20,888.31	17,140.93	59,118.59	14,871.69	36,413.01	16,821.39	11,668.24	9,742.33	6,652.33	258,756.62
AOI00014700025	NEUMONIA Y ENFERMEDAD MUY GRAVE EN NIÑOS DE 2 MESES A 4 AÑOS	150115 : LA VICTORIA	160	016 : CASO TRATADO	11,432.87	10,486.87	43,520.06	20,888.31	17,140.93	59,118.59	14,871.67	36,413.00	16,821.39	50,514.34	9,742.32	139,192.83	430,143.18
AOI00014700026	ATENCION EDA CON ALGUN GRADO DE DESHIDRATACION	150115 : LA VICTORIA	1,250	016 : CASO TRATADO	18,851.50	16,571.32	17,940.88	17,526.05	16,132.20	35,764.30	19,158.88	26,125.57	20,848.50	33,559.15	22,750.81	11,986.04	257,215.20
AOI00014700027	ATENCION EDA CON DESHIDRATACION GRAVE SIN Y CON SHOCK	150115 : LA VICTORIA	1,800	016 : CASO TRATADO	43,986.82	38,666.42	41,862.06	40,894.11	37,641.80	83,450.04	44,704.07	60,959.66	48,646.49	78,304.69	53,085.21	27,967.43	600,168.80
AOI00014700033	SOB/ASMA	150115 : LA VICTORIA	1,000	016 : CASO TRATADO	15,394.57	14,432.37	164,200.10	51,708.13	262,835.74	46,891.73	96,574.02	20,258.09	99,856.97	39,261.90	34,920.60	28,637.78	874,972.00
AOI00014700037	TRATAMIENTO DE CORONAVIRUS	150115 : LA VICTORIA	615	006 : ATENCION	239,203.22	604,114.01	238,199.95	983,778.48	220,534.84	1,058,508.10	302,114.26	1,086,548.44	22,716.45	318,036.31	220,810.01	1,996,513.93	7,291,078.00
AOI00014700071	IDENTIFICACION Y EXAMEN DE SINTOMATICOS RESPIRATORIOS EN LAS ATENCIONES A PERSONAS > 15 AÑOS Y POBLACION VULNERABLE	150115 : LA VICTORIA	0	087 : PERSONA ATENDIDA	0.00	0.00	0.00	0.00	0.00	0.00	0.00	60.80	0.00	0.00	4.57	69.00	
AOI00014700073	DIAGNOSTICO DE TUBERCULOSIS PULMONAR	150115 : LA VICTORIA	12	393 : PERSONA DIAGNOSTICADA	0.00	0.00	0.00	0.00	0.00	0.00	0.00	296.40	0.00	0.00	344.00	45.60	
AOI00014700083	ATENCION EN CONSULTAS EXTERNAS	150115 : LA VICTORIA	1	001 : ACCION	0.00	0.00	0.00	0.00	0.00	0.00	0.00	0.00	0.00	0.00	0.00	589,967.00	



OEI.02 GARANTIZAR EL ACCESO A CUIDADOS Y SERVICIOS DE SALUD DE CALIDAD ORGANIZADOS EN REDES INTEGRADAS DE SALUD: CENTRADAS EN LA PERSONA; FAMILIA Y COMUNIDAD; CON ÉNFASIS EN LA PROMOCIÓN DE LA SALUD Y LA PREVENCIÓN DE LAS ENFERMEDADES TRANSMISIBLES; FORTALECIDOS; CON ÉNFASIS EN LAS PRIORIDADES SANITARIAS NACIONALES.

AEI.02.04 ATENCION DE URGENCIAS Y EMERGENCIAS MÉDICAS; EFICIENTE Y OPORTUNA.

COD.	Actividad Operativa	Ubigeo	Meta Fisica Anual	U.M.	PROGRAMACION												Monto POI S/.
					1	2	3	4	5	6	7	8	9	10	11	12	
AOI00014700042	COORDINACION Y SEGUIMIENTO DE LA REFERENCIA	150115 : LA VICTORIA	5,000	006 : ATENCION	21,574.86	18,876.26	17,525.74	17,770.43	17,559.84	43,117.49	18,851.73	17,308.63	16,040.04	57,313.36	52,035.90	67,992.72	365,967.00
AOI00014700043	ATENCION DE TRIAJE	150115 : LA VICTORIA	42,000	006 : ATENCION	43,505.13	40,341.30	40,980.32	40,825.74	38,439.74	28,123.75	37,227.14	37,546.31	37,857.56	38,361.27	42,651.81	45,518.93	471,379.00
AOI00014700044	ATENCION DE LA EMERGENCIA Y URGENCIA ESPECIALIZADA	150115 : LA VICTORIA	2,200	006 : ATENCION	501,419.72	474,461.67	494,813.80	525,784.40	565,164.74	593,910.52	513,832.54	554,168.92	656,505.14	401,178.12	495,479.52	496,122.91	6,272,847.00



AO100014700032	3325401 - VACUNACION NIÑO < 1 AÑO	150115 : LA VICTORIA	120	218 : NIÑO PROTEGIDO	9,997.38	9,442.40	8,298.99	9,454.22	11,049.02	29,354.86	11,487.80	8,678.61	8,208.40	8,699.55	14,214.96	32,510.83	161,397.02
AO100014700033	3325402 - VACUNACION NIÑO = 1 AÑOS	150115 : LA VICTORIA	180	218 : NIÑO PROTEGIDO	1,866.17	1,762.58	1,549.14	1,764.79	2,062.48	5,479.57	2,144.39	1,620.01	1,532.24	1,623.91	2,653.46	6,068.70	30,127.44
AO100014700034	3325403 - VACUNACION NIÑO = 4 AÑOS	150115 : LA VICTORIA	45	218 : NIÑO PROTEGIDO	799.79	755.39	663.92	756.33	883.92	2,348.39	919.03	694.29	656.88	695.97	1,137.19	2,600.86	12,911.76
AO100014700035	3325405 - VACUNACION NIÑO = 2 AÑOS	150115 : LA VICTORIA	40	218 : NIÑO PROTEGIDO	399.89	377.69	331.96	378.17	441.96	1,174.20	459.52	347.14	328.33	347.98	568.60	1,300.44	6,455.88
AO100014700036	3325406 - VACUNACION NIÑO = 3 AÑOS	150115 : LA VICTORIA	20	218 : NIÑO PROTEGIDO	266.59	251.80	221.31	252.11	294.64	782.80	306.34	231.42	218.90	231.98	379.06	866.95	4,303.90

Centro de Costo: 08 - DEPARTAMENTO DE AYUDA AL DIAGNOSTICO

OEI.02 GARANTIZAR EL ACCESO A CUIDADOS Y SERVICIOS DE SALUD DE CALIDAD ORGANIZADOS EN REDES INTEGRADAS DE SALUD; CENTRADAS EN LA PERSONA; FAMILIA Y COMUNIDAD; CON ENFASIS EN LA PROMOCION DE LA SALUD Y LA PRE

AEI.02.03 REDES INTEGRADAS DE SALUD; IMPLEMENTADAS PROGRESIVAMENTE A NIVEL NACIONAL.

COD.	Actividad Operativa	Ubigeo	Meta Fisica Anual	U.M.	PROGRAMACION												Monto POI S/.
					1	2	3	4	5	6	7	8	9	10	11	12	
AO100014700038	BRINDAR APOYO AL DIAGNOSTICO EN LABORATORIO - 0000295	150115 : LA VICTORIA	80,000	050 : EXAMEN	158,439.12	147,335.67	149,958.86	149,918.52	147,212.24	122,950.40	148,620.24	138,863.11	138,871.21	136,195.64	133,557.43	71,626.56	1,643,549.00
AO100014700040	BRINDAR APOYO AL DIAGNOSTICO POR IMAGENES - 0000296	150115 : LA VICTORIA	15,500	050 : EXAMEN	83,490.79	72,970.62	70,964.89	72,697.40	72,037.62	73,444.51	80,050.91	76,105.27	76,141.79	76,124.17	74,983.15	36,369.88	865,381.00

Centro de Costo: 09 - DEPARTAMENTO DE APOYO AL TRATAMIENTO

OEI.02 GARANTIZAR EL ACCESO A CUIDADOS Y SERVICIOS DE SALUD DE CALIDAD ORGANIZADOS EN REDES INTEGRADAS DE SALUD; CENTRADAS EN LA PERSONA; FAMILIA Y COMUNIDAD; CON ENFASIS EN LA PROMOCION DE LA SALUD Y LA PRE

AEI.02.03 REDES INTEGRADAS DE SALUD; IMPLEMENTADAS PROGRESIVAMENTE A NIVEL NACIONAL.

COD.	Actividad Operativa	Ubigeo	Meta Fisica Anual	U.M.	PROGRAMACION												Monto POI S/.
					1	2	3	4	5	6	7	8	9	10	11	12	
AO100014700028	BRINDAR UNA ADECUADA DISPENSACION DE MEDICAMENTOS Y PRODUCTOS FARMACEUTICOS	150115 : LA VICTORIA	462,000	134 : RECETA	104,593.08	94,434.78	94,568.19	95,007.38	92,070.87	76,770.39	104,171.43	94,796.28	93,526.68	93,500.16	94,875.09	276,777.67	1,315,092.00
AO100014700029	ACCION NACIONAL CONTRA LA VIOLENCIA FAMILIAR Y SEXUAL	150115 : LA VICTORIA	80	001 : ACCION	32,154.37	28,766.33	30,092.68	27,933.47	29,735.07	28,211.07	29,711.08	24,439.82	27,973.39	27,167.56	27,787.31	29,391.85	343,364.00
AO100014700030	APOYO AL CIUDADANO CON DISCAPACIDAD	150115 : LA VICTORIA	35,500	006 : ATENCION	60,448.97	57,227.24	54,566.74	57,133.69	56,823.63	57,617.99	61,373.67	58,472.05	56,596.84	56,413.89	51,352.48	45,653.81	673,681.00
AO100014700031	DISPONIBILIDAD DE ALIMENTOS CON CALIDAD NUTRICIONAL PARA LA POBLACION	150115 : LA VICTORIA	42,000	101 : RACION	42,989.12	66,849.85	102,221.82	82,545.29	72,923.79	66,909.76	71,466.62	59,473.41	69,603.98	53,446.57	53,534.72	82,499.07	824,464.00

U.M. = Unidad de Medida.  
Nota : La Prioridad se determinará en la Comisión de Planeamiento Estratégico



**MINISTERIO DE SALUD**  
**HOSPITAL DE EMERGENCIAS PEDIATRICAS**  
**TOTAL GENERAL : 63,011,324.00**  
**M.C. FERNANDO W. RAMOS NEYRA**  
**C.M.P. 18741**  
**DIRECTOR GENERAL**  
 FIRMA